【別紙】

＜集約化構想＞
別記様式第１号（集約化構想の様式（第 43 条））

# 姶良市（上名地域　58 林班、60 林班）集約化構想

姶良市

| | |
|---|---|
| 作成年月日 | 令和８年 10 月１日 |
| 変更年月日 | － |
| 協議の実施年月日 | 令和８年９月４日 |
| 集約化構想の期間 | 令和８年 11 月１日～令和 13 年３月 31 日 |
| 市町村名 | 姶良市 |
| 地域名 | 上名地域<br>（58 林班、60 林班） |

１　一体経営管理森林の区域

| 整理番号 | 所在・地番 | 林班（林小班） | 面積（ha） | 備考 |
|---|---|---|---|---|
| 区域１ | 姶良市 | 58 林班、60 林班 | 122.17ha | 森林経営計画 36.17ha<br>その他で集約化　0ha |

※備考には、森林経営計画作成済など、既に集約化されている箇所や面積等の記載を推奨

２　１に掲げる区域における経営管理の方針

| 整理番号 | 経営管理の方針 |
|---|---|
| 区域１ | ・　主伐、造林、間伐、作業路網等の整備については、姶良市森林整備計画に定める方法を遵守し実施する。<br>・　区域の一部分において、姶良西部森林組合が森林経営計画を作成するなど集約化を行っている。<br>・　適切な森林管理や持続可能な森林経営を引き続き実施する。<br>・　集約化する森林については、姶良西部森林組合の森林経営計画への編入を基本とし、適切な森林管理等を実施する。<br>・　森林整備のための路網整備を検討する。 |

３　２に掲げる方針を踏まえた経営管理の集約化に関する目標
（１）経営管理実施権の設定その他の措置を講ずべき森林（構想森林）及び（２）経営管理を行うべき適合事業者（構想適合事業者）
（１）及び（２）については、別紙のとおり

４　３に掲げる目標を達成するために必要な作業路網の整備その他の措置の方針
（１）森林経営管理制度の活用方法

| |
|---|
| ・　構想森林については、構想適合事業者（受け手）への斡旋での対応を基本とする。 |

（２）路網整備の計画

| |
|---|
| ・　森林作業道等の作設を検討する。 |

（３）森林所有者の同意取得に向けた方針

| |
|---|
| ・　構想適合事業者（受け手）に、市が保有する森林所有者等の個人情報を提供し、市と連携しながら同意取得に向けた働きかけを実施する。 |

（別紙）

（１）経営管理実施権の設定その他の措置を講ずべき森林（構想森林）及び（２）経営管理を行うべき適合事業者（構想適合事業者）

| 番号 | 所在 | 地番 | 面積（ha） | 林小班 | 適合事業者 | | 備考 |
|---|---|---|---|---|---|---|---|
| | | | | | 名称 | 住所 | |
| 1 | 姶良市上名小平 | 757-1 | 0.08 | 058ｱ011 | 姶良西部森林組合 | 姶良市三拾町1371-6 | |
| 2 | 姶良市上名小平 | 757-4 | 0.11 | 058ｱ013ｱ | 姶良西部森林組合 | 姶良市三拾町1371-6 | |
| 3 | 姶良市上名小平 | 757-4 | 0.02 | 058ｱ013ｳ | 姶良西部森林組合 | 姶良市三拾町1371-6 | |
| 4 | 姶良市上名小平 | 758-2 | 0.14 | 058ｱ014 | 姶良西部森林組合 | 姶良市三拾町1371-6 | |
| 5 | 姶良市上名小平 | 765-1 | 0.07 | 058ｱ017ｱ | 姶良西部森林組合 | 姶良市三拾町1371-6 | |
| 6 | 姶良市上名小平 | 765-1 | 0.90 | 058ｱ017ｲ | 姶良西部森林組合 | 姶良市三拾町1371-6 | |
| 7 | 姶良市上名小平 | 769-1 | 0.04 | 058ｱ023ｳ | 姶良西部森林組合 | 姶良市三拾町1371-6 | |
| 8 | 姶良市上名小平 | 778-2 | 0.56 | 058ｱ041ｱ | 姶良西部森林組合 | 姶良市三拾町1371-6 | |
| 9 | 姶良市上名小平 | 778-2 | 0.06 | 058ｱ041ｲ | 姶良西部森林組合 | 姶良市三拾町1371-6 | |
| 10 | 姶良市上名小平 | 778-20 | 0.03 | 058ｱ042ｲ | 姶良西部森林組合 | 姶良市三拾町1371-6 | |
| 11 | 姶良市上名小平 | 778-20 | 0.01 | 058ｱ042ｳ | 姶良西部森林組合 | 姶良市三拾町1371-6 | |
| 12 | 姶良市上名小平 | 784-1 | 0.24 | 058ｱ053ｲ | 姶良西部森林組合 | 姶良市三拾町1371-6 | |
| 13 | 姶良市上名尼ケ瀬 | 3614 | 0.07 | 058ｲ004 | 姶良西部森林組合 | 姶良市三拾町1371-6 | |
| 14 | 姶良市上名尼ケ瀬 | 3616 | 0.14 | 058ｲ005ｳ | 姶良西部森林組合 | 姶良市三拾町1371-6 | |
| 15 | 姶良市上名尼ケ瀬 | 3616 | 0.14 | 058ｲ005ｳ | 姶良西部森林組合 | 姶良市三拾町1371-6 | |
| 16 | 姶良市上名尼ケ瀬 | 3617 | 0.14 | 058ｲ006ｳ | 姶良西部森林組合 | 姶良市三拾町1371-6 | |
| 17 | 姶良市上名尼ケ瀬 | 3614-1 | 0.16 | 058ｲ019ｲ | 姶良西部森林組合 | 姶良市三拾町1371-6 | |
| 18 | 姶良市上名尼ケ瀬 | 3614-3 | 0.05 | 058ｲ020 | 姶良西部森林組合 | 姶良市三拾町1371-6 | |
| 19 | 姶良市上名尼ケ瀬 | 3615-6 | 0.38 | 058ｲ026ｱ | 姶良西部森林組合 | 姶良市三拾町1371-6 | |
| 20 | 姶良市上名尼ケ瀬 | 3615-6 | 0.78 | 058ｲ026ｲ | 姶良西部森林組合 | 姶良市三拾町1371-6 | |
| 21 | 姶良市上名尼ケ瀬 | 3615-8 | 0.05 | 058ｲ028ｱ | 姶良西部森林組合 | 姶良市三拾町1371-6 | |
| 22 | 姶良市上名尼ケ瀬 | 3615-11 | 0.13 | 058ｲ029ｲ | 姶良西部森林組合 | 姶良市三拾町1371-6 | |
| 23 | 姶良市上名尼ケ瀬 | 3615-11 | 0.61 | 058ｲ029ｴ | 姶良西部森林組合 | 姶良市三拾町1371-6 | |
| 24 | 姶良市上名尼ケ瀬 | 3629-1 | 0.28 | 058ｲ033ｱ | 姶良西部森林組合 | 姶良市三拾町1371-6 | |
| 25 | 姶良市上名尼ケ瀬 | 3629-1 | 0.23 | 058ｲ033ｲ | 姶良西部森林組合 | 姶良市三拾町1371-6 | |
| 26 | 姶良市上名尼ケ瀬 | 3629-1 | 0.11 | 058ｲ033ｳ | 姶良西部森林組合 | 姶良市三拾町1371-6 | |
| 27 | 姶良市上名尼ケ瀬 | 3615-14 | 0.05 | 058ｲ035ｲ | 姶良西部森林組合 | 姶良市三拾町1371-6 | |
| 28 | 姶良市上名尼ケ瀬 | 3615-16 | 0.29 | 058ｲ037ｲ | 姶良西部森林組合 | 姶良市三拾町1371-6 | |
| 29 | 姶良市上名尼ケ瀬 | 3615-19 | 0.08 | 058ｲ038ｲ | 姶良西部森林組合 | 姶良市三拾町1371-6 | |
| 30 | 姶良市上名鎮守 | 3745-1 | 0.05 | 058ｳ006 | 姶良西部森林組合 | 姶良市三拾町1371-6 | |
| 31 | 姶良市上名鎮守 | 3760-4 | 0.05 | 058ｳ014ｲ | 姶良西部森林組合 | 姶良市三拾町1371-6 | |
| 32 | 姶良市上名石掛 | 3762 | 0.32 | 058ｴ002ｴ | 姶良西部森林組合 | 姶良市三拾町1371-6 | |
| 33 | 姶良市上名石掛 | 3762 | 0.03 | 058ｴ002ｵ | 姶良西部森林組合 | 姶良市三拾町1371-6 | |
| 34 | 姶良市上名石掛 | 3764 | 0.08 | 058ｴ003 | 姶良西部森林組合 | 姶良市三拾町1371-6 | |
| 35 | 姶良市上名石掛 | 3770 | 0.09 | 058ｴ009 | 姶良西部森林組合 | 姶良市三拾町1371-6 | |
| 36 | 姶良市上名石掛 | 3762-3 | 0.11 | 058ｴ015 | 姶良西部森林組合 | 姶良市三拾町1371-6 | |
| 37 | 姶良市上名石掛 | 3784-3 | 0.03 | 058ｴ019 | 姶良西部森林組合 | 姶良市三拾町1371-6 | |
| 38 | 姶良市上名石掛 | 3784-4 | 0.10 | 058ｴ020ｲ | 姶良西部森林組合 | 姶良市三拾町1371-6 | |
| 39 | 姶良市上名石掛 | 3784-24 | 0.10 | 058ｴ033ｱ | 姶良西部森林組合 | 姶良市三拾町1371-6 | |
| 40 | 姶良市上名石掛 | 3784-24 | 0.11 | 058ｴ033ｲ | 姶良西部森林組合 | 姶良市三拾町1371-6 | |
| 41 | 姶良市上名石掛 | 3784-25 | 0.12 | 058ｴ034ｱ | 姶良西部森林組合 | 姶良市三拾町1371-6 | |
| 42 | 姶良市上名永畑 | 3790 | 0.39 | 058ｵ003 | 姶良西部森林組合 | 姶良市三拾町1371-6 | |
| 43 | 姶良市上名永畑 | 3786-2 | 0.24 | 058ｵ005 | 姶良西部森林組合 | 姶良市三拾町1371-6 | |
| 44 | 姶良市上名永畑 | 3793-1 | 0.02 | 058ｵ008 | 姶良西部森林組合 | 姶良市三拾町1371-6 | |
| 45 | 姶良市上名永畑 | 3793-5 | 0.24 | 058ｵ012 | 姶良西部森林組合 | 姶良市三拾町1371-6 | |
| 46 | 姶良市上名永畑 | 3793-6 | 0.07 | 058ｵ013ｱ | 姶良西部森林組合 | 姶良市三拾町1371-6 | |

| 番号 | 所在 | 地番 | 面積<br>(ha) | 林小班 | 適合事業者 | | 備考 |
|---|---|---|---|---|---|---|---|
| | | | | | 名称 | 住所 | |
| 47 | 姶良市上名宮ノ脇 | 631 | 0.03 | 060ｲ001 | 姶良西部森林組合 | 姶良市三拾町1371-6 | |
| 48 | 姶良市上名野中 | 634 | 0.06 | 060ｲ004ｳ | 姶良西部森林組合 | 姶良市三拾町1371-6 | |
| 49 | 姶良市上名野中 | 636 | 0.07 | 060ｲ006 | 姶良西部森林組合 | 姶良市三拾町1371-6 | |
| 50 | 姶良市上名野中 | 647 | 0.13 | 060ｲ010 | 姶良西部森林組合 | 姶良市三拾町1371-6 | |
| 51 | 姶良市上名野中 | 649 | 0.16 | 060ｲ011 | 姶良西部森林組合 | 姶良市三拾町1371-6 | |
| 52 | 姶良市上名野中 | 650 | 0.04 | 060ｲ012 | 姶良西部森林組合 | 姶良市三拾町1371-6 | |
| 53 | 姶良市上名野中 | 643-4 | 0.04 | 060ｲ029 | 姶良西部森林組合 | 姶良市三拾町1371-6 | |
| 54 | 姶良市上名白木田 | 663 | 0.05 | 060ｳ001 | 姶良西部森林組合 | 姶良市三拾町1371-6 | |
| 55 | 姶良市上名白木田 | 666 | 0.08 | 060ｳ002 | 姶良西部森林組合 | 姶良市三拾町1371-6 | |
| 56 | 姶良市上名白木田 | 678 | 0.06 | 060ｳ003 | 姶良西部森林組合 | 姶良市三拾町1371-6 | |
| 57 | 姶良市上名白木田 | 670-7 | 0.08 | 060ｳ013ｲ | 姶良西部森林組合 | 姶良市三拾町1371-6 | |
| 58 | 姶良市上名白木田 | 673-2 | 0.06 | 060ｳ017 | 姶良西部森林組合 | 姶良市三拾町1371-6 | |
| 59 | 姶良市上名白木田 | 677-1 | 0.04 | 060ｳ021 | 姶良西部森林組合 | 姶良市三拾町1371-6 | |
| 60 | 姶良市上名白木田 | 679-1 | 0.12 | 060ｳ022 | 姶良西部森林組合 | 姶良市三拾町1371-6 | |
| 61 | 姶良市上名白木田 | 681-1 | 0.03 | 060ｳ026ｲ | 姶良西部森林組合 | 姶良市三拾町1371-6 | |
| 62 | 姶良市上名白木田 | 683-2 | 0.15 | 060ｳ027ｳ | 姶良西部森林組合 | 姶良市三拾町1371-6 | |
| 63 | 姶良市上名宮尾 | 696 | 0.05 | 060ｴ001 | 姶良西部森林組合 | 姶良市三拾町1371-6 | |
| 64 | 姶良市上名宮尾 | 713 | 0.16 | 060ｴ004ｲ | 姶良西部森林組合 | 姶良市三拾町1371-6 | |
| 65 | 姶良市上名宮尾 | 718-1 | 0.03 | 060ｴ016ｲ | 姶良西部森林組合 | 姶良市三拾町1371-6 | |
| 66 | 姶良市上名宮尾 | 730-2 | 0.08 | 060ｴ017ｱ | 姶良西部森林組合 | 姶良市三拾町1371-6 | |
| 67 | 姶良市上名宮尾 | 731-1 | 0.11 | 060ｴ018ｱ | 姶良西部森林組合 | 姶良市三拾町1371-6 | |
| 68 | 姶良市上名宮尾 | 731-5 | 1.19 | 060ｴ020ｴ | 姶良西部森林組合 | 姶良市三拾町1371-6 | |
| 69 | 姶良市上名向水流 | 748 | 0.10 | 060ｵ001ｲ | 姶良西部森林組合 | 姶良市三拾町1371-6 | |
| 70 | 姶良市上名向水流 | 749 | 0.06 | 060ｵ002ｲ | 姶良西部森林組合 | 姶良市三拾町1371-6 | |
| 71 | 姶良市上名向水流 | 752 | 0.17 | 060ｵ004ｳ | 姶良西部森林組合 | 姶良市三拾町1371-6 | |
| 72 | 姶良市上名向水流 | 738-2 | 0.04 | 060ｵ007ｱ | 姶良西部森林組合 | 姶良市三拾町1371-6 | |
| 73 | 姶良市上名向水流 | 745-1 | 0.16 | 060ｵ010 | 姶良西部森林組合 | 姶良市三拾町1371-6 | |
| 74 | 姶良市上名向水流 | 745-11 | 0.05 | 060ｵ012ｲ | 姶良西部森林組合 | 姶良市三拾町1371-6 | |
| 75 | 姶良市上名向水流 | 745-3 | 0.20 | 060ｵ014 | 姶良西部森林組合 | 姶良市三拾町1371-6 | |
| 76 | 姶良市上名向水流 | 749-1 | 0.10 | 060ｵ019ｲ | 姶良西部森林組合 | 姶良市三拾町1371-6 | |
| 77 | 姶良市上名向水流 | 750-1 | 0.19 | 060ｵ020ｱ | 姶良西部森林組合 | 姶良市三拾町1371-6 | |
| 78 | 姶良市上名向水流 | 750-1 | 0.33 | 060ｵ020ｲ | 姶良西部森林組合 | 姶良市三拾町1371-6 | |
| 79 | 姶良市上名向水流 | 750-2 | 0.12 | 060ｵ021ｳ | 姶良西部森林組合 | 姶良市三拾町1371-6 | |
| 80 | 姶良市上名岩下 | 3582 | 0.03 | 060ｶ007ｲ | 姶良西部森林組合 | 姶良市三拾町1371-6 | |
| 81 | 姶良市上名岩下 | 3584 | 0.04 | 060ｶ008ｲ | 姶良西部森林組合 | 姶良市三拾町1371-6 | |
| 82 | 姶良市上名岩下 | 3594 | 0.16 | 060ｶ013ｱ | 姶良西部森林組合 | 姶良市三拾町1371-6 | |
| 83 | 姶良市上名岩下 | 3602 | 0.05 | 060ｶ017ｳ | 姶良西部森林組合 | 姶良市三拾町1371-6 | |
| 84 | 姶良市上名岩下 | 3587-1 | 0.02 | 060ｶ022ｲ | 姶良西部森林組合 | 姶良市三拾町1371-6 | |
| 85 | 姶良市上名岩下 | 3590-2 | 0.03 | 060ｶ026ｲ | 姶良西部森林組合 | 姶良市三拾町1371-6 | |
| 86 | 姶良市上名岩下 | 3590-5 | 0.27 | 060ｶ029ｲ | 姶良西部森林組合 | 姶良市三拾町1371-6 | |
| 87 | 姶良市上名岩下 | 3604-1 | 0.85 | 060ｶ039ｱ | 姶良西部森林組合 | 姶良市三拾町1371-6 | |
| 88 | 姶良市上名岩下 | 3604-1 | 0.11 | 060ｶ039ｳ | 姶良西部森林組合 | 姶良市三拾町1371-6 | |
| 89 | 姶良市上名集り | 3806-19 | 0.10 | 060ｷ019 | 姶良西部森林組合 | 姶良市三拾町1371-6 | |
| 89地区 | | | 14.10 | | | | |

# （別紙）構想森林、構想適合事業者を示した地図

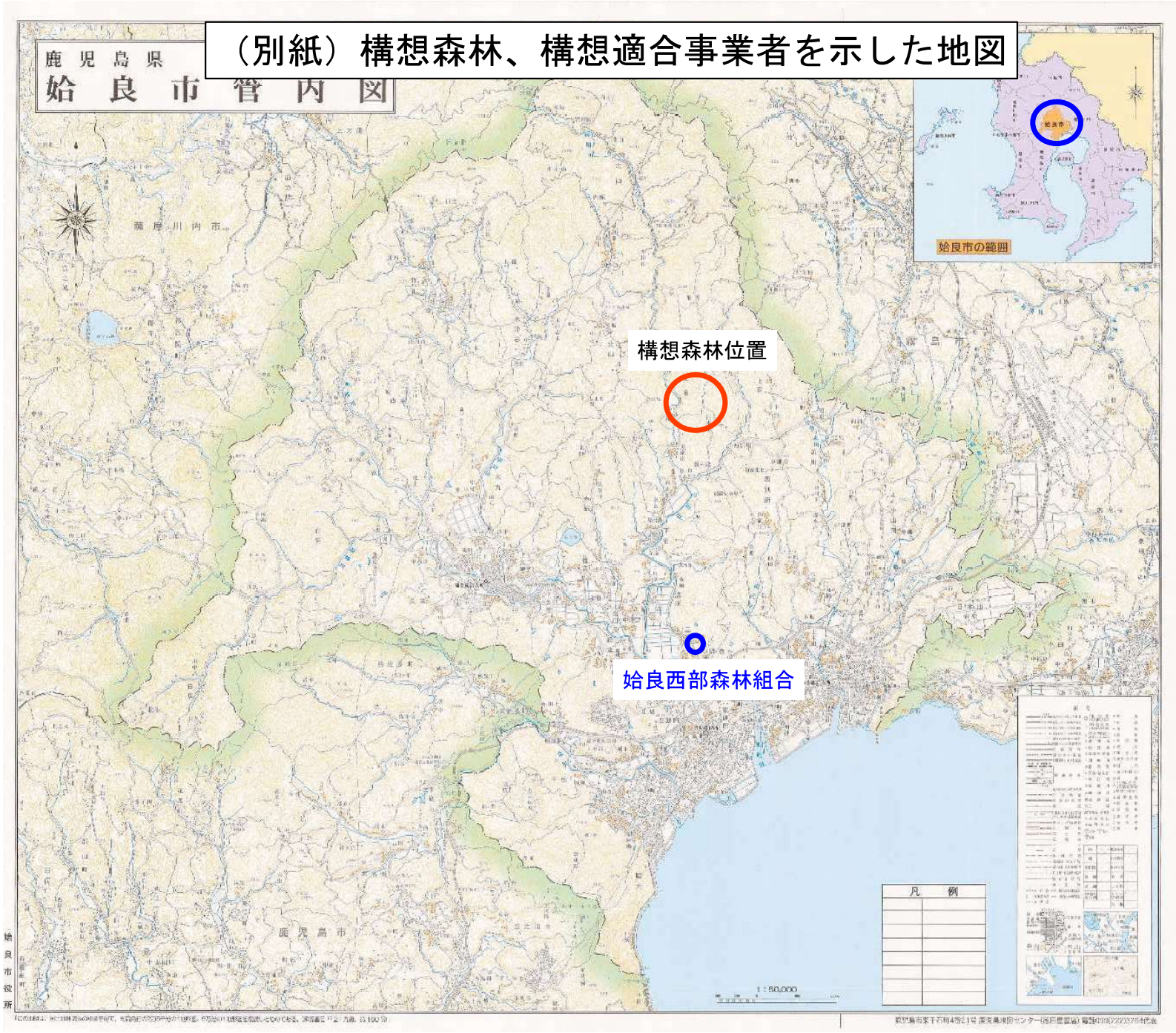

# 姶良市上名地域集約化構想森林

（構想適合事業者：姶良西部森林組合）

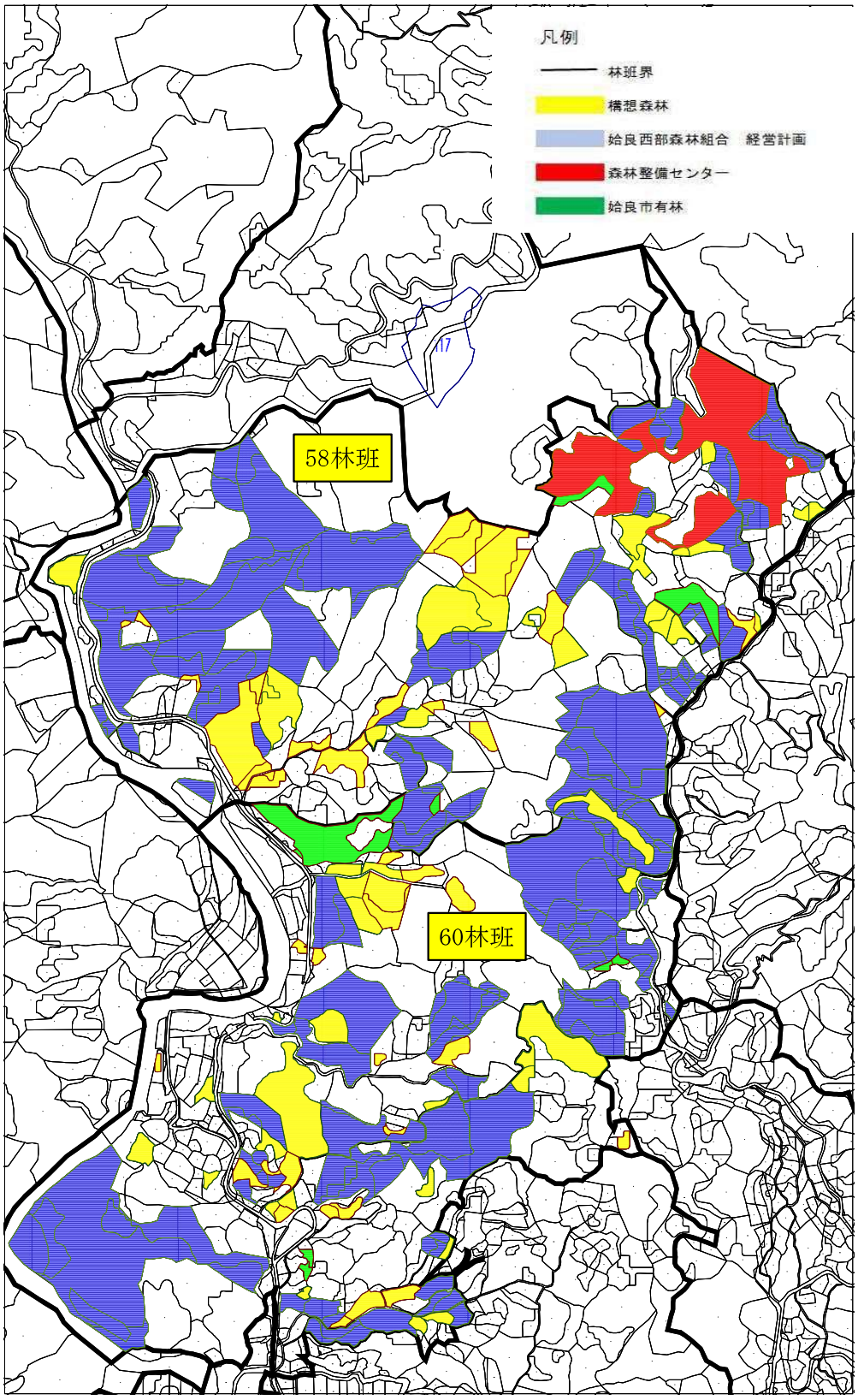


1:10000