

始良市定例記者会見

日時：平成 27 年 6 月 8 日（月）

午後 1 時 30 分～

会場：始良市役所本館 2 階大会議室

1 開会あいさつ

2 発表項目

- ・平成 27 年第 2 回定例会に提案する平成 27 年度一般会計補正予算について

3 情報提供

- ・加治木くも合戦大会について
- ・かじき親子つどいの広場「かじきっず」の設置について
- ・サンライト化成(株) 立地協定調印式について

4 閉会あいさつ



平成27年第2回定例会に提案する一般会計補正予算（第1号）について

平成27年第2回定例会に提案する一般会計補正予算（第1号）は、歳入歳出それぞれ2億7,627万5千円を追加し、歳入歳出予算の総額を285億8,427万5千円とするものです。

補正予算の主な事業は以下のとおりです。

（単位：千円）

No	予算書	新規	事業名称	補正 予算額	主な内容	担当部署(局)
1	P14		文化会館管理運営事業	63,023	○文化会館駐車場整備 ・工事請負費 30,000千円 ・土地購入費 33,023千円	総務部 総務課
2	P14		財政一般管理費	3,852	○ふるさと納税支援業務委託 ・PR強化 ・返礼品の発注・管理	総務部 財政課
3	P14		校区コミュニティ協議 会支援事業	700	○校区コミュニティ協議会事務所改修工事 ・重富校区	企画部 地域政策課
4	P14		自治会等活動支援事業 (始良)	942	○自治集会施設等整備補助金（30%補助） ・自治集会施設整備補助金 重富団地自治会公民館（雨漏り補修） 660千円 久末地区公民館（浄化槽補修） 100千円 ・自治組織放送設備設置補助金 山ノ口自治会（屋内受信機） 145千円	企画部 地域政策課
5	P16		次世代育成支援対策施 設整備事業	118,350	○認可保育所施設整備補助 ・社会福祉法人が運営する認可保育所への施設整 備補助（認可保育所、病児保育室、新たに児童クラ ブ追加）	保健福祉部 子育て支援課
6	P17		中山間地域等直接支払 推進事業	2,128	○超急傾斜地賦存量調査業務委託 中山間地域における農業生産活動等が継続される よう農業生産条件の不利益を補正するため調査	農林水産部 農政課
7	P17		活動火山周辺地域防災 営農対策事業	49,292	○農作物降灰対策用被覆施設整備補助 ・GAO生産組合 48,476千円 ○農作物降灰対策用被覆施設資材更新補助 ・GAO生産組合 816千円	農林水産部 農政課
8	P17		集落営農法人化支援事 業	800	○集落営農組織法人化補助（1件 400千円） ・蒲生町白男 ・加治木町小山田	農林水産部 農政課
9	P17		有機の郷づくり推進事 業	1,000	○市有機農業振興協議会補助 ・市内の飲食店で有機農産物が食べられる取組や 有機農産物を一般消費者へPRする取組を行う	農林水産部 農政課
10	P17		蒲生郷町割り巡り観光 駐車場整備事業	25,400	○観光駐車場整備（くすくす館隣接地）	農林水産部 農政課
11	P18		観光PR事業	5,464	○鹿児島ユナイテッドFC応援横断幕等 184千円 ○鹿児島ユナイテッドFC公式試合 市制5周年イ ベント 1,000千円 ○あいらびゅー号1万人達成イベント 4,280千円	企画部 商工観光課
12	P19		スーパーサイエンス総 合推進事業	1,691	○サイエンスリーダー特別講座（ロボット講座） ○サイエンスあいランド	教育委員会 学校教育課
計				276,275		

参 考 资 料



平面図

S=1:500

文化会館駐車場整備事業(総務課)
工事請負費・土地購入費

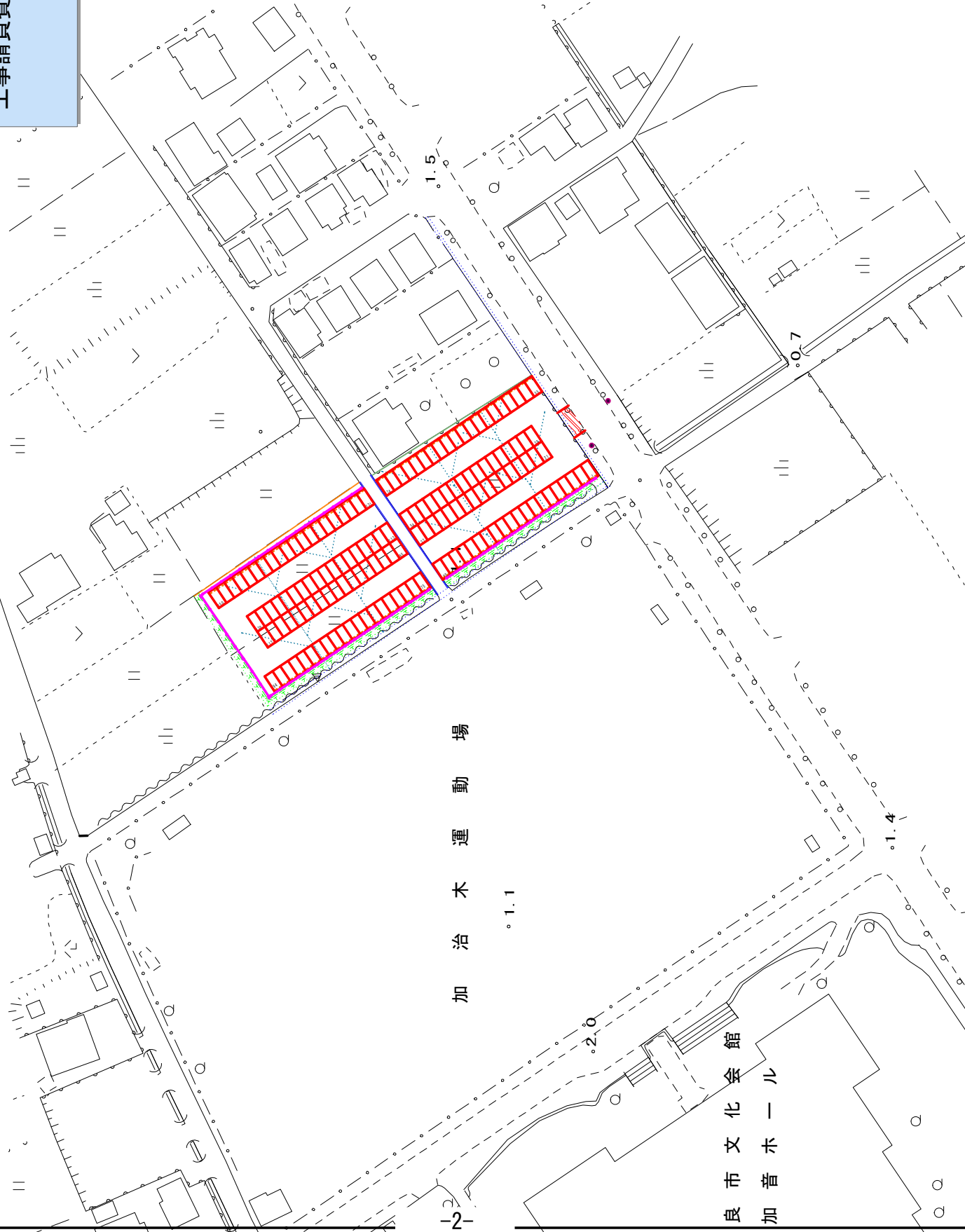

始	良	市
工 事 名	平成27年度加治木一儿駐車場整備工事	
河 川 名	路	
工 事 箇 所	加治木町木田 地内	
図面種類	平面図	
縮 尺	1:500	
図面番号	全 10 葉第 1 号	

平成27年度 6月補正予算用資料

— 保健福祉部 子育て支援課 —

予 定 施 設 名 称	おひさま保育園
予 定 施 設 所 在 地	始良市西餅田地内 (並木)
設 置 主 体	社会福祉法人 太陽の風 理事長 小牧 伸一郎
予 定 開 設 日	平成28年 4月 1日
予定建物面積・構造	880.535㎡ (1階 613.784㎡ 2階 266.751㎡) ・ 鉄骨造
予 定 定 員	60名
予定総事業費・補助額	総事業費 約 200,000千円, 補助額 118,350千円 (事業費により変動)

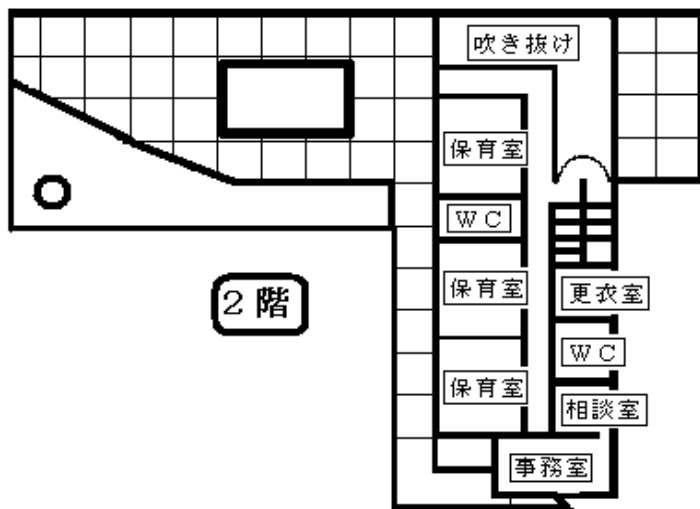
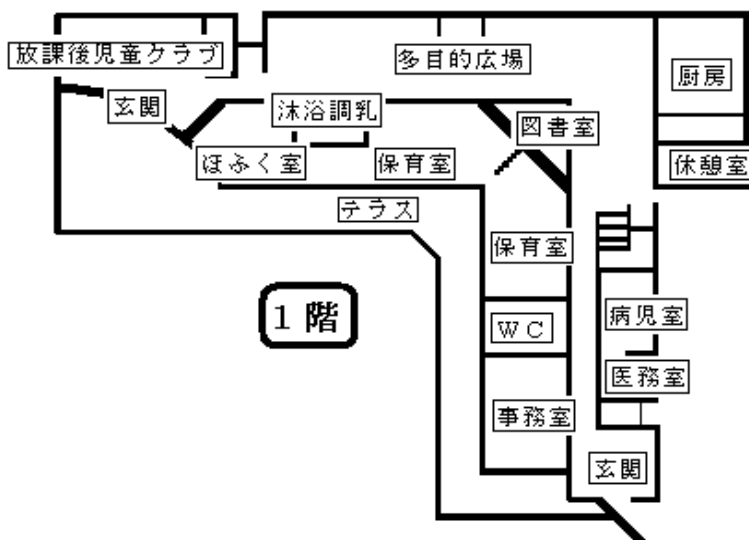

中山間地域等直接支払制度の概要

【平成27年度予算概算決定額 29,000 (28,474) 百万円】

中山間地域等直接支払交付金
28,475 (28,090) 百万円

中山間地域等の農業生産条件の不利を補正することにより、農業生産活動を将来に向けて維持する活動の支援について、集落の維持・強化の観点から制度拡充を図り、新たに第4期対策として実施。

【対象地域】

地域振興8法等指定地域及び知事が定める特認地域

特定農山村法、山村振興法、過疎法、半島振興法、離島振興法、沖縄振興法、奄美群島法、小笠原諸島法及び東日本大震災復興特別区域法

【対象者】

集落協定又は個別協定に基づき5年以上継続して耕作を行う農業者等

【主な交付単価】

地目	区分	交付単価 円/10a
田	急傾斜(1/20~)	21,000
	緩傾斜(1/100~)	8,000
畑	急傾斜(15度~)	11,500
	緩傾斜(8度~)	3,500

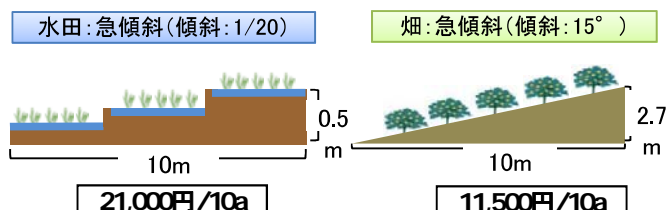

- 集落等を単位に、農地の管理方法や役割分担の取決めとなる協定を締結し、それにしたがって行われる農業生産活動等を支援するため、協定の面積規模に応じて一定額を交付。
- 交付金の配分方法は集落内の話し合いで決定。

【集落協定に基づく活動】

- ① 農業生産活動等を継続するための活動（農作業委託等による耕作放棄の発生防止、鳥獣害対策等）
 - ② 体制整備のための前向きな取組（女性・若者等の参画、人・農地プランの活用、持続可能な生産体制の構築）
- ◎ 地域の実情に応じた現場の活動を支援するための弾力的な制度運用を推進

【加算措置】

◎ 高齢化、人口減少により、農業生産活動の継続が心配されている中山間地域等において、地域の農業や集落機能などが継続されるよう加算措置を拡充

【集落連携・機能維持加算】

- ① 広域で集落協定を締結し、将来の集落維持に向けた活動を支援（拡充）

複数集落が連携した広域の集落協定を対象に、人材確保や集落間の連携活動体制づくりを支援。

【単価】

地目にかかわらず
3,000円/10a



- ② 小規模・高齢化集落の農用地の生産維持を支援（継続）

協定集落が小規模・高齢化集落の農用地を取り込んだ形で行う農業生産活動を支援。

【単価】

田	畑
4,500円/10a	1,800円/10a

【超急傾斜農地保安全管理加算】（新規）

超急傾斜地（田：1/10以上、畑：20度以上）の農用地について、その保全や有効活用に取り組む集落を支援。



【単価】

田・畑
6,000円/10a

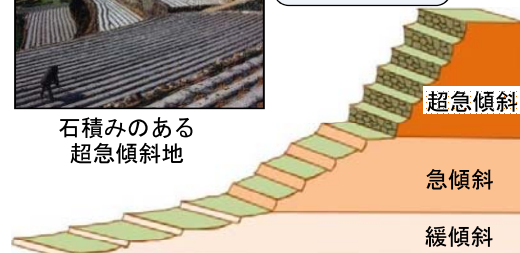

【中山間地域等直接支払推進交付金】 525 (384) 百万円

都道府県、市町村による事業の推進を支援。

活動火山周辺地域防災事業(被覆施設整備)

位置図

事業主体	GAO生産組合(構成員:6名) ※グループ・アイラ・オーガニック		
栽培品目	有機野菜(ミニトマト・水菜・小松菜・ホウレンソウほか)		
事業費	65,702千円		
負担割合	県:42,706千円(65%)、市:5,770千円(10%以内) 事業主体:17,226千円(25%)		
氏名	場 所	面積	ハウス
A	① 治良市船津	5,415㎡	規格・形状 2,480㎡ (12m*30m*6棟) (12m*25m*1棟)
B	② 治良市加治木町 日木山	2,201㎡	540㎡ (12m*45m*1棟)
C	④ 霧島市津辺町崎森	7,915㎡	864㎡ (18*48m*1棟)
	③ 治良市加治木町 日木山	2,806㎡	1,200㎡ (12m*50m*2棟)
合 計		18,337㎡	5,064㎡

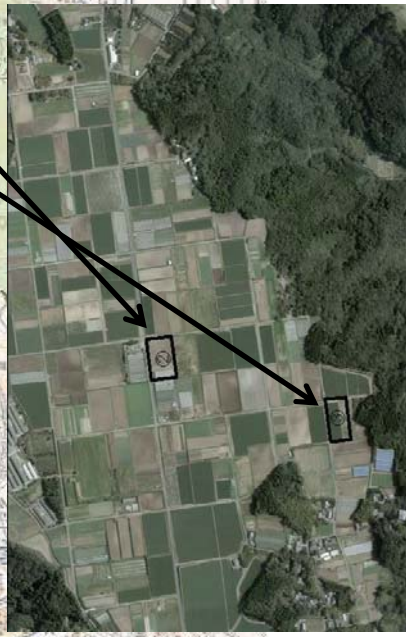
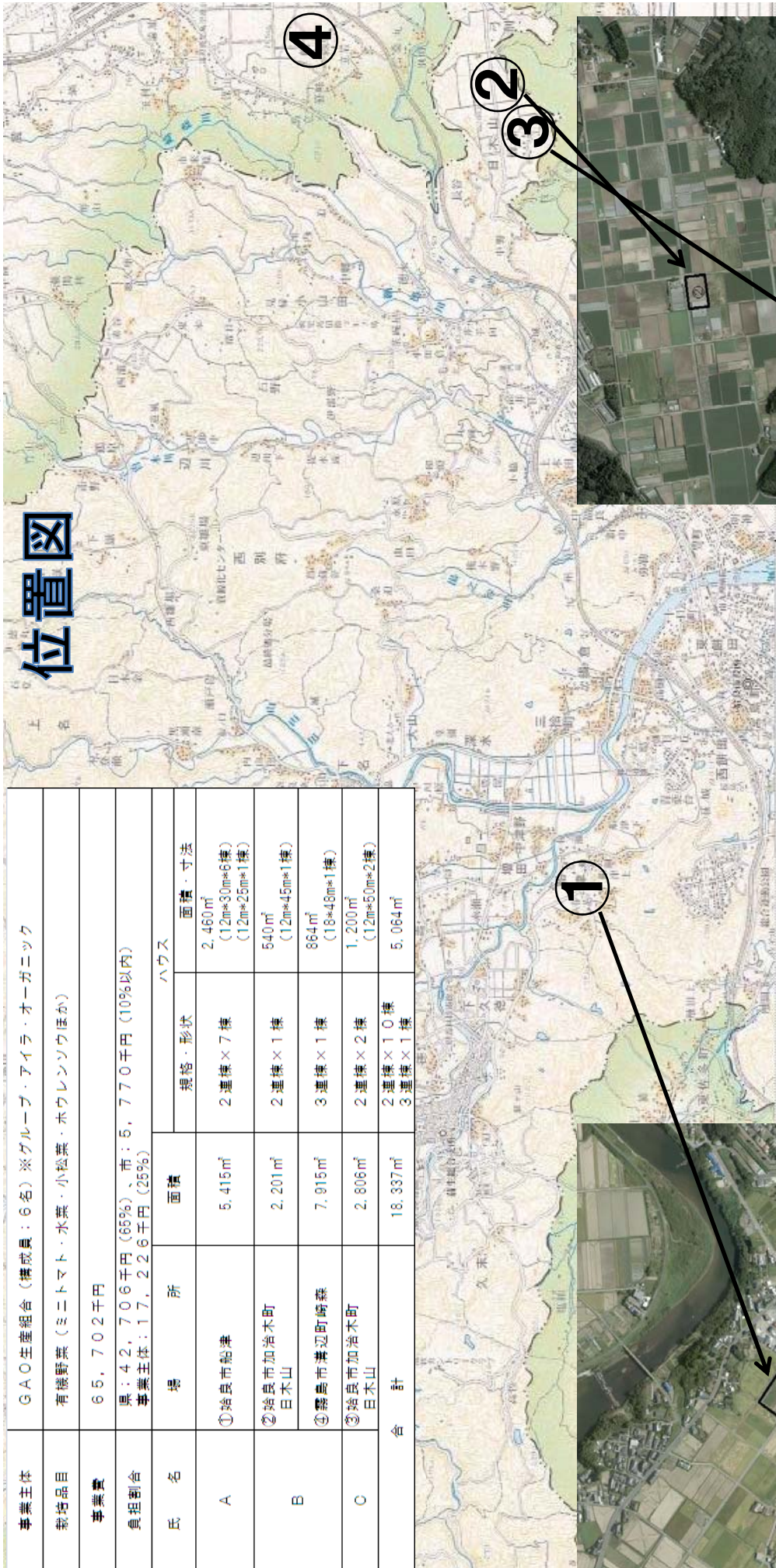

活動火山周辺地域防災当農対策事業(被覆資材更新)

位置図

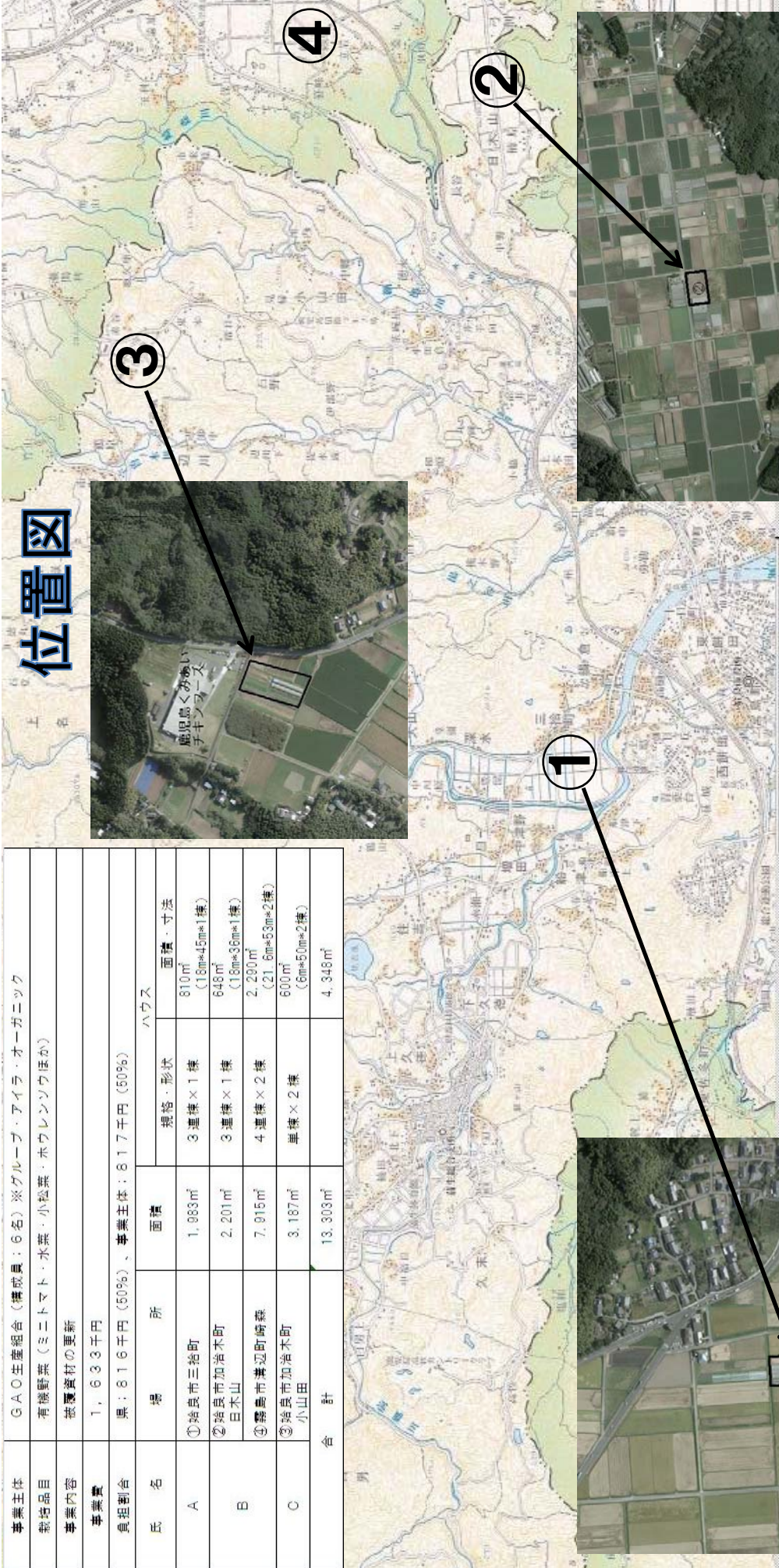

事業主体	GAO生産組合(構成員:6名)※グループ・アイラ・オーガニック			
栽培品目	有機野菜(ミニトマト・水菜・小松菜・ホウレンソウほか)			
事業内容	被覆資材の更新			
事業費	1,633千円			
負担割合	県:816千円(50%)、事業主体:817千円(50%)			
氏名	場	面積	ハウス	
			規格・形状	面積・寸法
A	①埼玉県三拾町	1,983㎡	3連棟×1棟 (18m×45m×1棟)	810㎡ (18m×45m×1棟)
	②埼玉県加治木町 日木山	2,201㎡	3連棟×1棟	648㎡ (18m×36m×1棟)
B	③埼玉県東部町崎森	7,915㎡	4連棟×2棟	2,290㎡ (21.6m×53m×2棟)
	④埼玉県加治木町 小山田	3,187㎡	単棟×2棟	600㎡ (6m×50m×2棟)
合計		13,303㎡		4,348㎡

平成27年度有機の郷づくり事業 事業計画（案）

1 有機農産物を食べられる取組（事業費 500千円）

- ①市内の飲食店等に有機農産物を提供し、有機農産物の地元流通量の増加、地産地消の推進を目指す。（事業費：375千円）

店 舗 名	住 所	電話(0995)
食彩和楽 <small>サムライ</small> 侍	平松2955-13	67-1366
西洋料理 グリル アントゥラルデ	平松5921-19	66-0424
四季膳 <small>サクラ</small> 桜花	平松7709-53	67-0890
ダ・クォーレ	平松2869-1	65-9933
われも紅	東餅田962	66-2115
ファンコートランドホテル	東餅田433-15	67-2221
<small>オウガイ</small> 桜凱	下名1094	66-3361
いち禅	加治木町木田5268-1	63-3939
さえずりの森	加治木町西別府3490	62-6666
フォントナの丘 かもう	蒲生町久末434-1	52-1218
<small>ココチ</small> アン 心地庵	蒲生町上久徳2777	050-1338-3794
えびす亭	蒲生町上久徳2532-2	52-0008

- ②上記飲食店等と有機農業者との意見交換会（事業費：125千円）

2 有機農産物を一般消費者へPRするための取り組み（事業費：500千円）

- ①26年度に作成した有機の郷PRキャラクターを農産物等に貼付することで、あいらの有機ブランドを消費者へアピールする。
 ②各種イベント等に使用できるスタッフジャンパー等の作成。
 ③PRキャラクターの名称を公募

3 始良市有機農業PRキャラクターの作成（H26実績）

- 始良市が「有機の郷」であることをイメージでき、親しみやすく身近に感じられるキャラクターデザインで、
 (1) オリジナリティのあるもの
 (2) 各種印刷物（広報誌やラベルシールなど）、ホームページなどにも活用できるデザインとして公募
 ○ 全国から69件の応募



○ PR キャラクターの活用例

(1) 看板 (45cm 四方)



(2) 貯水タンク



(3) のぼりほか



蒲生郷町割り巡り観光駐車場
整備事業位置図
(県地域振興推進事業)

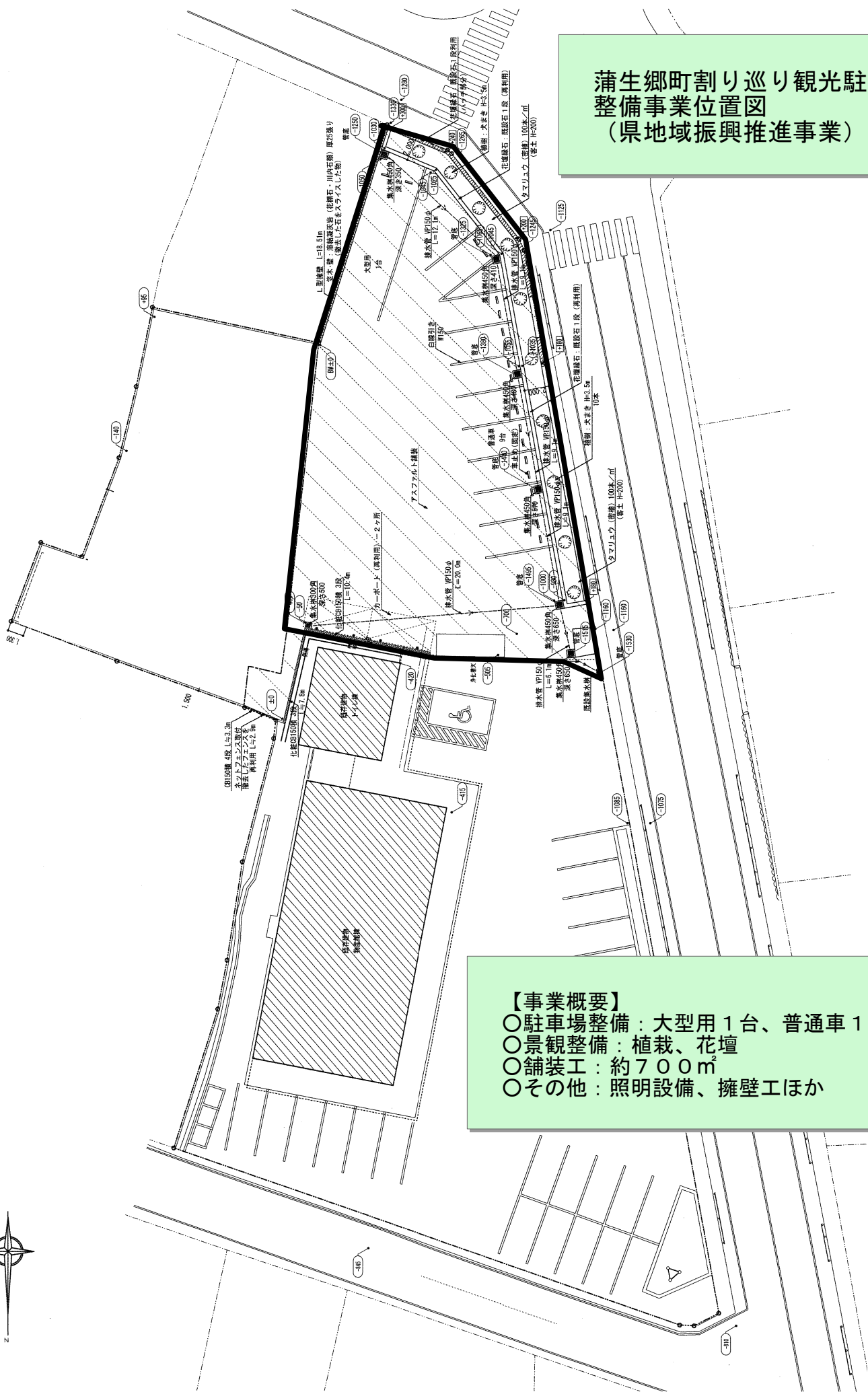

【事業概要】



- 駐車場整備：大型用1台、普通車10台
- 景観整備：植栽、花壇
- 舗装工：約700㎡
- その他：照明設備、擁壁工ほか



情 報 提 供



始良市イベント情報

発表事項	始良市加治木くも合戦大会
主 催	始良市加治木町くも合戦保存会
日 時	平成 27 年 6 月 21 日（日）午前 8 時 30 分開会
場 所	始良市加治木福祉センター
内 容	<p>くも合戦は、島津義弘公が文禄・慶長の役に参戦し、その陣中で兵士を鼓舞するためコガネグモのメスを集めて、戦わせたのが始まりといわれています。</p> <p>現在は、平成 3 年に設立された「くも合戦保存会」の主催で、例年 6 月の第 3 日曜日に、加治木福祉センターで開催されています。</p> <p>くもの色艶、姿形の美しさを競う「優良ぐもの部」、棒上でくもを戦わせ強さを競う「合戦の部」、さらに「合戦の部」で三勝したくもが競う「王将の部」が行われます。また、地域の小学校ではくも合戦を題材にした絵画、書道コンクールも催され、その作品も展示されます。子供から大人まで楽しめる、地域に根付いた伝統のある大会です。</p> <div style="text-align: center;">  </div>
担 当 課	加治木地域振興課 電話 0995-62-2111 内線 260
備 考	<p>保存会では、毎年大会 1 週間前の土曜日に、始良市内小学生 4・5・6 年を対象として、大会出場するための「くも採集」を実施しています。これを機に、後継者育成になればとも考えています。</p> <p>今回は 6 月 13 日（土）58 名を引率します。</p> <div style="text-align: center;">  </div>

始良市加治木町

くも合戦大会

開催日時:平成27年6月21日(日) 8:30~

会 場:始良市加治木福祉センター

(JR 加治木駅から徒歩 5 分、加治木ICから車で 3 分)

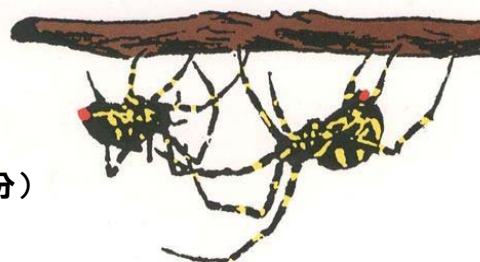

《大会スケジュール》

8:00~	優良ぐも受付
8:30~	開会式
	優勝旗返還
	絵画・書道コンクール表彰
	会長あいさつ・来賓祝辞
9:10~	優良ぐもの審査
	合戦の部開始!
13:30~	王将戦の部
15:00~	閉会式
	結果発表
	【お楽しみ抽選会】
16:00	終了

☆ 合戦の内容 ☆

○ 優良ぐもの部

クモの色艶や姿形の美しさを競います。

○ 合戦の部 (大人の部・少年の部)

長さ 60 cm の横棒の上で、向かい合わせて対戦させます。1 匹のクモは最大 3 回戦うことができ、3 匹の勝ち数の合計で順位を決めます。

○ 王将戦の部 (大人の部・少年の部)

合戦の部で三勝したクモのトーナメント戦。

【合戦出場お申込み】

申込締切:平成27年6月19日(金)

加治木総合支所加治木地域振興課へ

TEL0995-62-2111 内線 265

※出場者は大会当日にクモ 3 匹をご用意ください。

主催 加治木町くも合戦保存会 共催 始良市観光協会

後援 始良市・始良市教育委員会

協賛 (株)山形屋・(株)ニシムタ・(株)タイヨー・さつま司酒造(株)

始良市事業説明

発表事項	「かじき親子つどいの広場」（かじきっず）の設置。												
事業概要	地域子ども・子育て支援事業のひとつである地域子育て支援拠点事業の補助金を活用し、始良市に親子が気軽に集い、相互に交流するため、子育て家庭等への支援を推進する地域子育て支援センターを設置し、子育て支援の充実を図ることとする。												
発表内容	<p>子育てに関する相談の場、親子が気軽に集い相互に交流する場、また、子育てに関する情報提供の場として、加治木保健センター内に、「かじき親子つどいの広場」を設置いたします。</p> <p>— 概要 —</p> <p>「名称」— かじき親子つどいの広場（かじきっず）</p> <p>「場所」— 始良市加治木町本町253番地 加治木保健センター内</p> <p>「利用者」— 未就学児童とその保護者 妊婦さんとその同伴者 子育て相談を希望する方</p> <p>「開所時間」— 午前9時30分～正午 午後1時00分～午後5時00分</p> <p>「閉所日」— 土曜日・日曜日・祝日・年末年始</p> <p>「開設日」— 平成27年6月24日(水)より</p> <p>● オープニングセレモニーを、平成27年6月24日(水) 午前9時30分から予定。</p>												
担当部署	保健福祉部 子育て支援課 子育て支援係 ☎ 0995-66-3111 内線 127												
備考	<p>始良市内の地域子育て支援センターの年間延べ利用人数（平成26年度）</p> <table style="width: 100%; border-collapse: collapse;"> <tr> <td style="width: 70%;">エンゼルハウスあゆみ（希望ヶ丘保育園内）</td> <td style="text-align: right;">4,175人（1日平均 19人 利用）</td> </tr> <tr> <td>建昌っ子（建昌保育園内）</td> <td style="text-align: right;">5,282人（1日平均 22人 利用）</td> </tr> <tr> <td>ひよこサークル（高井田保育園内）</td> <td style="text-align: right;">2,140人（1日平均 9人 利用）</td> </tr> <tr> <td>たんぽぽ（山田保育園内）</td> <td style="text-align: right;">4,380人（1日平均 19人 利用）</td> </tr> <tr> <td>あいら親子つどいの広場 あいあい（始良公民館内）</td> <td style="text-align: right;">17,411人（1日平均 60人 利用）</td> </tr> <tr> <td style="text-align: right;">計</td> <td style="text-align: right;">33,388人</td> </tr> </table> <p>地域子育て支援センターでは、定期的に ベビーマッサージ教室 や 乳幼児食教室などの教室や講習を行っています。また、随時、「仕事と子育ての両立の悩み」「子どもへの接し方の悩み」などの様々な相談も受けています。</p>	エンゼルハウスあゆみ（希望ヶ丘保育園内）	4,175人（1日平均 19人 利用）	建昌っ子（建昌保育園内）	5,282人（1日平均 22人 利用）	ひよこサークル（高井田保育園内）	2,140人（1日平均 9人 利用）	たんぽぽ（山田保育園内）	4,380人（1日平均 19人 利用）	あいら親子つどいの広場 あいあい（始良公民館内）	17,411人（1日平均 60人 利用）	計	33,388人
エンゼルハウスあゆみ（希望ヶ丘保育園内）	4,175人（1日平均 19人 利用）												
建昌っ子（建昌保育園内）	5,282人（1日平均 22人 利用）												
ひよこサークル（高井田保育園内）	2,140人（1日平均 9人 利用）												
たんぽぽ（山田保育園内）	4,380人（1日平均 19人 利用）												
あいら親子つどいの広場 あいあい（始良公民館内）	17,411人（1日平均 60人 利用）												
計	33,388人												
添付資料	有 ・ (無)												

始良市イベント情報

発表事項	立地協定調印式
主 催	始良市
日 時	平成27年6月16日(火) 午前11:00～
場 所	始良市役所 大会議室
内 容	<p>●式次第</p> <ul style="list-style-type: none"> ・開 会 ・署 名(押印) ・成 立 (立会人の確認により協定の成立) ・握 手 (企業側の代表者、市長及び立会人起立の上握手) ・市長歓迎あいさつ ・サンライト化成㈱代表取締役あいさつ ・立会人(始良伊佐地域振興局長)あいさつ ・閉 会
担 当 課	商工観光課 企業商工係 電話 0995-66-3111 内線 242
備 考	<p>●出席者</p> <ul style="list-style-type: none"> ・増設企業 サンライト化成株式会社 代表取締役 久 目 勝 浩 様 ・立会人 鹿児島県商工労働水産部 部 長 武 盛 武 士 様 (代理出席 始良伊佐地域振興局 局長 様) 随行1名 ・議 会 始良市議会議長 湯 之 原 一 郎 (代理出席 副議長 竹下 日出志) ・始良市 始良市長、副市長、総務部長、企画部長