

AIRAview 3 .1

2017

「働く女性の家定期講座」受講生募集

生け花・英会話・ヨガ・エアロビクス・クッキングなど

あいらフットパスに新コース

季節限定、れんげの咲き乱れる堂山地区を散策

始良市フォトコンテスト審査結果

入賞作品は加音ホール、中央図書館で展示

地域の民生委員・児童委員が決定

相談のります。福祉に関する悩みや心配ごと

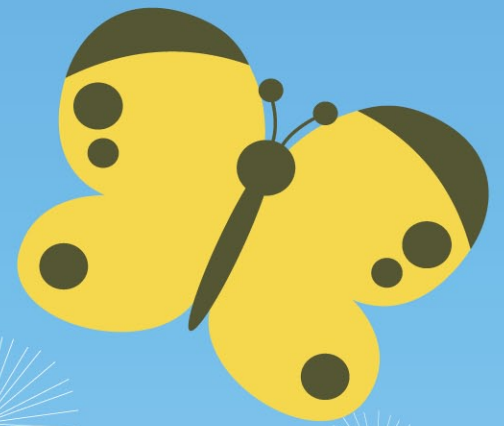



平成29年度 春からはじめる定期講座♪



「働く女性の家」受講生募集

働く女性の家は、女性のみなさんが気軽に趣味やスポーツでリフレッシュし、日常生活に必要な知識・技術を学べる施設。この他にも後期や単発的な講座も計画しています。

対象者 市内在住・勤務する女性で継続して受講できる方(16歳以上で学生は除く)。男性料理は一般男性向けの講座。

受講料 前期講座(10回)1,500円、長期講座(20回)3,000円
月1回の講座(10回)1,500円、月1回の講座(5回)750円
※初回日に窓口へ納入。講座によって道具代や材料費が必要です(受講者負担)。

申込方法 来館(官製はがき持参)か往復はがきで申込(はがき1枚につき1人1講座)。
※電話申込はできません。

受付期間 3月4日(土)～25日(土) 単発講座は3月2日(木)～21日(火) ※月曜休館

受講決定 講座開設・受講決定は4月中旬頃にはがきで通知。定員を超えた場合は抽選。

その他 ★託児は満2歳以上で親離れのよい子のみ(火～金の昼間)

★希望者が少ない講座は開講しない場合があります。

申込・問合せ先 働く女性の家 ☎65-7843 〒899-5431 西餅田3311-1

往復はがきの記入例

郵便往復はがき	899 5431	始良市西餅田三三一一一	※何も書かない
往信	働く女性の家 宛		

郵便往復はがき	□□□ □□□□	ご自分の住所	①希望講座名 ②希望講座の受講状況 (1)初めて(2)3年以内 受講(3)4年以上受講 ③氏名(ふりがな) ④年齢 ⑤住所 ⑥電話番号(自宅・携帯) ⑦働いている いない ⑧託児の必要な方 (託児名・生年月日・年齢)
返信	ご自分の氏名様		

※返信はがきの②、⑦はいずれかを○で囲んでください。

単発講座 元気いっぱい教室生 (9:30～11:30) ※先着順、受講無料				
開催日	教室名	内容	定員	持参品
3/24	皆で元気に脳トレーニング	認知予防のトレーニング	25	特になし
3/30	リフレッシュ健康体操	音楽に合わせて体操	30	運動できる服装(体育館シューズ)

前期講座 (5月～9月)									
	講座	内容	時間	回数	曜日	初回目	定員	講師	
午前	四季を楽しむ生け花(アレンジ)	季節を感じる花々を生けます	9:30～11:30	10	第2・第4(木)	5/11	25	茂村 敏子	
	元気いっぱいダンスピクス	音楽に合わせてダンスとフィットネス			第1・第3(金)	5/19	30	岩下 美聡	
	リラックス ヨガ	体と心をヨガでリラックス			第2・第4(金)	5/12	20	吉原エツ子	
午後	楽しい英会話	日常の英会話にチャレンジ	13:30～15:30	10	第2・第4(火)	5/9		横山 昌樹	
	心を豊かに文字アート(ことだま)	心にやさしい文字で描く絵			第2・第4(木)	5/11	25	松元 東	
	脳トレーニング	脳を活性化していつまでも元気			第2・第4(金)	5/12		山下美貴子	
夜間	体にやさしいボディケア	疲れた体を道具を使ってストレッチ	19:00～21:00	10	第2・第4(水)	5/10	20	福元三千代	
	シェイプアップ フラダンス	優雅に踊ってシェイプアップ			第2・第4(水)		25	中野 民子	
	心地よい着付けとお作法	着やすい着付けとお作法を学びます			第1・第3(木)	5/18	20	久木元利子	
	ストレッチとエアロピクス	体をほぐし音楽に合わせてリフレッシュ			第1・第3(木)		30	岩下 美聡	

長期講座 (5月～来年2月)									
	講座	内容	時間	回数	曜日	初回目	定員	講師	
午前	リフレッシュ 3B体操	3つの道具を使って楽しく体操	9:30～11:30	20	5月～9月毎(火)	5/9	30	高木百合子	
	古典文学	日本の古典の名作を学びます			第1・第3(水)	5/17	25	菊永 國弘	
	元気に健康体操	頭の体操と体にやさしい体操			第1・第3(木)	5/18	30	坂元 克子	
	ボールペン・筆ペン習字(初級)	美しい文字の書き方(おもに受講3年未満の方)			第1・第3(金)	5/19	20	福島 保子	
	さわやかコーラス(午前)	唱歌を中心に楽しく歌いましょう			第2・第4(土)	5/13	25	有川 喬子	
午後	絵手紙	季節のおたよりを絵で書きましょう	13:30～15:30	20	月1回・第1(火)	5/16	24	永田 建一	
	太極拳	中国古来の拳法で健康作り			5月～9月毎(火)	5/9	30	有馬 勝博	
	ボールペン・筆ペン習字(中級)	美しい文字の書き方を高めたい方			第1・第3(木)	5/18	20	福島 保子	
	かな書道	文字の美しいつづり字を学びます			第1・第3(金)	5/19			
	さわやかコーラス(午後)	唱歌を楽しく歌います			第2・第4(土)	5/13	25	有川 喬子	
夜間	華道	四季の花を活けます	19:00～21:00	20	第1・第3(火)	5/16	25	茂村 敏子	

クッキング講座										
	講座	内容	時間	回数	曜日	初回目	定員	講師		
5～2月	午 前	旬の家庭料理	9:30～11:30	20	第2・第4(水)	5/10	24	光 みどり		
5～9月		手づくりお菓子		5	月1回・第3(木)	5/18		古城るり子		
5～2月		常備菜と保存食		作り置きのできるおかず	10	月1回・第1(土)		5/13	光 みどり	
		男性料理		家庭料理を手づくり	10	月1回・第4(日)		5/28	植松恵水子	

◎日程は変更になる場合があります。

お知らせ

今月の「移動市長室」

● 秘書広報課

毎月、市長が蒲生・加治木の両総合支所で執務する日を設けています。面会をご希望の場合は、3日前までに各地域振興課までお申し込みください。

期日

蒲生総合支所 3月16日(木)
 加治木総合支所 4月12日(水)
 問蒲地域振興課 ☎ 52-1121

1 ☎ 213、加地域振興課
 ☎ 62-2111 ☎ 262

500円で大きな保障

● 男女共同参画課

交通災害共済は交通事故でケガなどをした場合に見舞金を給付する制度。前年度加入していた方には2月下旬に加入申込書ハガキを郵送しています。

対象者 本市に住民登録、外国人登録のある方
 掛金 500円/人

共済期間 4月1日(土)〜平成30年3月31日(土) ※4月1日(土)以降に中途加入された方の共済期間は掛金をお支払いされた日の翌日から平成30年3月31日(土)まで。

問生活安全係 ☎ 66-3163、加地域振興課 ☎ 62-2111

1 ☎ 262、蒲地域振興課 ☎ 52-1121 ☎ 214

堆肥無料サービスデー

● 長寿・障害福祉課

剪定枝葉を粉碎し腐葉土化

小さな旅で、ふるさと再発見。
あいらフットパス
 イギリス発祥の「フットパス」。森林や田園地帯、古いまち並みなど、地域に昔からある風景を楽しみながら歩くことができる小径のことです。歩く (foot) 小径 (path) ということでフットパスです。
 現在、始良市には、3つのコース「龍門遊園コース」「白旗遊園コース」「蒲生田園コース」がありますが、今回新たな季節限定のコースを開発しました。

季節限定イベント
 ~れんげが咲く田園風景が楽しめる~
れんげの里コース
 2017年4月22日(日)
 荒天中止(前日決定となります)

定員 100名
 参加資格 健康な方なら誰でも ※要予約
 コース 所要時間/約1時間 距離/3km
 集合場所 旧龍山小学校 (始良市北山2712番地 駐車場有り)
 日程 受付開始.....10:00~
 オープニング式典...10:15~
 スタート.....10:30~
 参加料 1,000円
 ※保険料含む、参加料は当日お支払いください。

参加者 「地元産れんげ米おにぎり・豚汁・加治木産「ふるまい」(11時~) 出し、加治木産のはスタート時、参加者限定、健康食品3大特典

当日は、次山地区で採れた「地元産品」販売開始!! 土産商品 即売会

ご予約は3月21日(火)まで、定員(100名)になり次第で受付を終了しますのでご予約はお早めに!!

あいらフットパス実行委員会
 Tel.080-2720-6521 (受付時間/9:00~17:00) Fax.0995-65-7112
 ※氏名・住所・連絡先・参加人数をお伝えください。

【主催】始良市観光協会

したものをお譲りします。
日時・場所
 ① 3月10日(金)〜11日(土)始良残滓処理場(林道岩剣線沿い/平松)

② 3月17日(金)〜18日(土)加治木残滓処理場(市道西別府線飯地坂登り口右側/加治木町木田) ※いずれも午前9時〜午後4時

料金 袋詰20袋まで無料 ※袋はご持参ください。車両は2トン車まで可(1台限り)。1台当たり積込み料1000円(2トン車2000円)が必要。

問市シルバー人材センター始良本所 ☎ 65-17011

「あいら齋場 悠久の杜」供用開始と市民内覧会

● 環境施設課

建設を進めていた新火葬場「あいら齋場 悠久の杜」が4月1日(土)から使用を開始。市民内覧会も開催します。現在の火葬場「あいら齋場」は3月31日(金)をもって閉所。

市民内覧会
 日時 3月30日(木)午後1時〜4時 ※3時30分受付終了

場所 市新火葬場「あいら齋場 悠久の杜」※現在の齋場の道路向かい。駐車場は施設

内や現火葬場駐車場。
 問施設管理係 ☎ 62-2801

始良・伊佐地域振興局
 一時避難・津波避難ビル指定

● 危機管理課

2月1日(水)、災害発生時や発生のおそれがある場合に始良・伊佐地域振興局本庁舎本館を緊急的な避難場所に指定。避難対象者は加治木町諏訪町・朝日町・港町周辺の市民のみなさんや同施設付近に居合わせた方などです。

使用期間 災害発生から①避難の原因となった災害に関する警報などの解除まで②市地域防災計画で定める指定避難所へ移動可能となったときまで

※各種災害から緊急に身の安全を確保するものです。飲料水や食料などは原則ご持参ください。

問防災係 ☎ 66-3063

最低賃金、時間額715円
 ● 商工観光課

県の最低賃金は時間額715円。別に定める特定(産業別)最低賃金の産業の場合は、その最低賃金が適用されます。

※産業別の最低賃金(電子部品など) 745円、自動車

(新車) 小売業 780円、
百貨店など 715円)。
岡加治木労働基準監督署 ☎63-12035

電柱へのカラスの営巣

●林務水産課
4月から5月はカラスが電柱に巣を作る時期です。巣が停電の原因となるため、電柱への巣作りを見かけたらご連絡ください。

岡九州電力(株)霧島営業所 ☎0120-9861803
(無料通話)

相談

消費生活出前講座受講案内

●男女共同参画課

専門の相談員が各種団体やグループの勉強会などで、無料の出前講座を行っています。
講座内容 振り込み詐欺、訪問販売などの契約トラブル事例とクーリング・オフ、高齢者や子どもに向けての消費者教育講座など※内容は要望に応じて検討します。申込時にお知らせください。
講座時間 平日午前9時〜午後4時の間で1時間程度

講師 消費生活専門相談員
申込方法 受講を希望する団体・グループは、申込書を消費生活センターに提出。申込書は市消費生活センターにあるほか、市ホームページからダウンロードもできます。※日程などはご希望に沿えない場合があります。
岡市消費生活センター(男女共同参画課内) ☎66-3165

無料登記・法律相談会

●男女共同参画課

日時 4月8日(土)午前10時〜午後4時(受付午後3時半まで)

場所 始良公民館

相談内容 土地の地積・分筆・測量・境界、登記全般(不動産・相続・法人)、相続や成年後見手続き※秘密厳守、相談無料。地籍図など関連資料があればご持参ください。

相談員 県土地家屋調査士会と県司法書士会の霧島支部会員
相談時間 30分/人
申込 要予約※予約無しでも受けられますが予約者優先。

岡県土地家屋調査士会霧島支部
部 ☎田原春 ☎63-0931、
県司法書士会霧島支部
部 ☎52-8485

子育て

あいら子育てサポートセンター市役所前に移転

●子育て支援課

4月から、あいら子育てサポートセンターは始良公民館から市社会福祉協議会事務所内に移転。※あいら親子つどいの広場は公民館で開設
新住所 宮島町26番地19



岡あいら子育てサポートセンター
☎73-3456

準要保護児童生徒援助費

●学校教育課

経済的に就学困難な小・中学校生に、学校生活に必要な経費(学用品費・学校給食費など)を補助。平成29年度の新規希望者は、新学期が始まる前から各学校が教育委員会で申請書を受け取り、必要事項を記入してご提出ください。新小・中学1年生も同様

子ども予防接種週間

●健康増進課

3月1日(水)〜7日(火)は子ども予防接種週間。市実施の定期予防接種は市ホームページで確認ください。

岡保健予防係 ☎66-3293

医療

定期予防接種の期限が迫っています

●健康増進課

次の予防接種の対象者は接種期限が迫っています。接種がお済みでない方は早めの接種をお勧めします。

予防接種の種類

①麻しん風しん混合(MR)

第2期

対象 平成22年4月2日〜平成23年4月1日生まれのお子さん

②高齢者肺炎球菌

対象 公費・自費を問わず過去に接種を受けたことがなく、4月1日までに65・70・75・80・85・90・95・100歳になる方

接種期限 3月31日(金)※期限を過ぎると全額自己負担(①1万円程度、②8千円程度)となります。

岡保健予防係 ☎66-3293

健康・スポーツ

安心してスポーツを楽しむスポーツ安全保険

●保健体育課

スポーツ安全保険は1年間掛捨ての保険で年度単位での加入となります(年度途中の加入も可)。加入対象は4人以上で構成されたアマチュアの社会教育・体育関係団体(スポーツ・文化・ボランティア・地域活動) など。

岡スポーツ安全協会 ☎099-8131108

始良スポーツクラブ

●保健体育課

6人制ソフトバレーボール大会
日時 3月26日(日) 受付: 午前8時30分 試合: 9時

場所 市総合運動公園体育館

参加料 1人300円※スポーツクラブ会員は100円

「始良市フォトコンテスト」 審査結果

本市の魅力や始良市への思いが表現されている写真を広く募集。189点の応募があり厳正な審査の結果、次の方々が入賞しました。

「大雪のなごさ公園」
岩坪千枝子（始良市）



最優秀賞

優秀賞

川尻宣博（始良市） 山下義明（霧島市）
 松元涼子（鹿児島市） 鮫島孝（鹿児島市）

入選

辻典昭（始良市） 大薄四男（始良市）
 高岡勝義（始良市） 山内美恵子（始良市）
 中馬栄智（鹿児島市） 山田宏作（霧島市）
 小牧三郎（鹿児島市） 村岡俊雄（始良市）
 小坂元秩康（始良市） 神宮司耕二（霧島市）
 川畑憲一（始良市） 定野良樹（始良市）
 追鳥千鶴雄（始良市） 萩原照敏（始良市）
 久保政行（薩摩川内市） 【順不同・敬称略】

入賞作品は3月8日(水)～22日(水)加音ホール、
 4月5日(水)～12日(水)中央図書館に展示します。
 どうぞご覧ください。

問合先 商工観光課観光係 ☎66・3145

対象者 傷害保険に加入済みの一般の方
募集チーム数 一般女子の部16チーム※先着順受付
申込方法 事務局に申込用紙を提出。
申込期限 3月17日(金)
開始 始良スポーツクラブ ☎731-8477
長寿・障害福祉課
 全ての世代でみられる「高次脳機能障害」や生活の工夫などのことを学びます。
日時 3月25日(土)午後2時～4時（開場午後1時30分）

場所 始良公民館大ホール
内容 地域リハビリテーション広域支援センター活動報告、講演『生活場面での高次脳機能障害を考える』窪田正大（鹿児島大学医学部保健学科教授）※入場無料
申込 FAXで氏名（フリガナ）、電話番号、FAX番号をお知らせください。
開始 加治木温泉病院 ☎6210001、☎6213778
市テニス交流大会
保健体育課
日時 4月9日(日)午前9時～正午※雨天中止
場所 総合運動公園テニス

環境
EMエコ研修会
生活環境課
日時 3月16日(木)午後1時30分～3時30分（受付午後1時）
場所 始良公民館 研修室1
内容 講話「誰にでもできる生ごみ堆肥」講師 山下浩（Eコート（C・D・E・F））
参加資格 ラリーのできる方※一人での参加も可、参加無料
試合形式 ダブルス
開始 事務局 ☎下八重 ☎6519031、☎協本 ☎0901753017150

九州食べきり協力店」募集
生活環境課
 県では「食品ロス」の削減やリサイクルを進めるため、「九州食べきり協力店」の登録店舗を募集。小盛りメニューの導入や食べ残し削減に向けた取組などを実践する飲食店や宿泊施設、小売店のみなさんので協力をお願いします。



問生活環境係 ☎6613189
市観光ボランティアガイド会ウォーキング
商工観光課
 蒲生・うるしの里めぐりのどかな田園風景と里山が広がる漆地区をまち歩き。
日時 3月25日(土)午前9時～11時※小雨決行
集合 漆小駐車場※受付午前8時50分
コース 漆小学校→飯留神社→おかべや（立ち寄り）→田

M自然の里）※参加無料
問EMエコ研修会 ☎宮田 ☎0901341514617
松原地区土改連
資源物集荷所受入日
生活環境課
 4月1日(土)から松原地区土改連資源物集荷所まで毎週土・日曜日（毎年12月29日から1月3日を除く）に受入します。時間は土・日ともに4月～10月は午前7時～10時、11月～3月は午前8時～11時。

催し
市観光ボランティアガイド会ウォーキング
商工観光課
 蒲生・うるしの里めぐりのどかな田園風景と里山が広がる漆地区をまち歩き。
日時 3月25日(土)午前9時～11時※小雨決行
集合 漆小駐車場※受付午前8時50分
コース 漆小学校→飯留神社→おかべや（立ち寄り）→田

詳細は県ホームページまで。
問県廃棄物・リサイクル対策課 ☎099128612594
第120回思川水系美化の日
生活環境課
日時 3月18日(土)午前8時～※1時間程度、小雨決行
場所 やなせ整形外科横
内容 あじさい植込地の除草、ごみ拾い
持参品 軍手、刈払機、鎌など※当会の刈払機もあります。
開始 事務局 ☎和田 ☎0901360916154

の神く満徳寺く一字一石塚
く五輪塔く玉石通りく河原の
田の神く漆小学校※歩く距離
約2・5km、2時間コース
申込期限 3月22日(水)午後5時
はなももの里

山桜を楽しみながらサポー
ランドパーク始良周辺を散策。
日時 3月19日(日) 午前9時
く11時30分※雨天時は3月26
日(日)に延期

集合 サポールランドパーク始
良第3駐車場(始良ニュータ
ウン側入り口) ※受付午前8
時30分く

コース サポールランドパーク
始良く触田井堰く稲留神社く
はなももの里くサポールランド
パーク始良※距離約5km、2
時間半コース

申込期限 3月16日(木)午後5時
共通項目
定員 30人
参加料 1人200円※資料
代、保険料

観覧光係 ☎66-3145

**県民の森 みどりの教室
初夏ガーデニング、緑化相談**

●林務水産課

日時 4月8日(土)午前10時く正午

場所 県民の森緑化センター
内容 初夏のガーデニング「家

庭果樹の剪定と病害虫対策」
「季節の花の寄せ植え作り」
参加料 受講の参加費用・緑
化相談は無料※教材購入者は
1500円

定員 先着30人
申込期限 4月3日(月)
県民の森緑化センター ☎59-
2374、☎59-3487

カモコレ10プレミアム

●社会教育課

おかしなかも
東北大震災に学ぶイベント
を実施。おかしのまちづくり
や、桜餅・綿あめ機づくりの
ワークショップ。東北と熊本
のお菓子販売など。

日時 3月11日(土)正午く午後4時
場所 蒲生ふるさと交流館
定員 ①おかしのまちづくり
60人、②綿あめ機づくり 5
人、③桜餅づくり 20人※①、
②は小学生以上・要予約

参加料 無料※ワークショップ
は実費
さと山で遊ぼう
しいたけ狩りやクラフト体
験、ツリーハウスで遊びます。
さと山の一日を親子で楽しもう。

日時 3月12日(日)午前9時く
午後4時
場所 かもう「友愛」さとの

山※参加無料
定員 60人※小学校3年生以
下は保護者同伴、要予約
圃蒲生ふるさと交流館 ☎52-
0115

北山さくら祭り

●農政課

舞台芸能・抽選会や農産加
工品・地域産野菜・旬・おにぎり・
うどん・弁当の販売など

日時 3月25日(土)午前11時く
午後2時※小雨決行
場所 北山野外研修センター
**圃北山校区コミュニティ協議
会** ☎68-0511※午前9
時く正午、火・金のみ

北山で森林の恵み体験

●林務水産課

日時 3月25日(土)午前9時30
分く午後1時30分※小雨決行
場所 北山野外研修センター
内容 自然散策、竹の子掘り、
椎茸駒打

参加料 大人500円、中学
生以下400円※昼食代、保
険料含
持参品 作業のできる服装、軍
手、帽子、飲み物、雨具など

定員 100人程度
申込方法 代表者の氏名、住
所、電話番号、参加人数を記

載し、郵送かFAXでお申し
込みください。
申込期限 3月10日(金)
申込先 森林の学校一歩会事
務局(〒891-1105鹿
児島市郡山町3300-2)
☎099-298-2840

圃森林の学校一歩会圃郡山 ☎0
90-2583-7534

**ジョイントコンサート
inあいら**

●社会教育課

各学校の工夫をこらした楽
しい演奏と、250人余りの
迫力ある大合奏。

日時 3月19日(日)午後1時開
演(30分前開場)
場所 加音ホール※入場無料
参加団体 金管バンド(始良
小・柁城小)、吹奏楽部(重
富中・帖佐中・加治木中・
隼人中・舞鶴中・龍桜高校)、
ウインドアンサンブルDOS

圃重富中圃長崎 ☎65-2109

ふれあい防災教室

●危機管理課

3月のテーマは「津波につ
いて学ぼう!!」。いざという
時にあわてず行動できるよう
学びましょう。

日時 3月19日(日)午前10時30

分く11時30分
場所 県防災研修センター
申込 電話かFAXで家族・
地域・各種団体などでお申し
込みください。※参加無料
圃県防災研修センター ☎64-
5251、☎66-5909

**らびゅーてらこや
ペーパークイリング**

●商工観光課

細長い紙をクルクル巻いて
作ったパーツを組み合わせて
作るペーパークラフト。モ
チーフは「チーズが大好きで
離さない小さなマウス」。



日時 3月23日(木)午後1時く4時
参加料 3000円(受講料、
材料費、ケーキセット付き)
定員 8人

申込方法 要事前予約(電話)
圃・場所 あいらスイーツ
カフェ・らびゅー ☎080
1277215644

図書館

市立図書館の雑誌スポンサー 図書館の雑誌に広告掲示

● 図書館事務局

市立図書館では企業、事業主を対象に雑誌の購入代金を負担していただく雑誌スポンサーを募集。雑誌カバーに企業名と広告チラシ、その雑誌が置いてある書架面にも広告チラシを貼れます。対象雑誌は図書館が作成しているリストから選択。申込は随時受付。詳細は市立図書館ホームページをご覧ください。中央図書館にお問い合わせください。

広告掲載例



問 奉仕係 ☎ 64-5600

あいら写真会 写真展示会

● 中央図書館

日時 3月11日(土)～25日(土)

場所 中央図書館
 問 あいら写真会 ☎ 川尻 ☎ 57-5766

募集

コミュニティFM放送局 CD寄贈のお願い

● 危機管理課

あいらびゅーFMでは放送で流す音楽CDを募集。新旧ジャンルは問いません。CDは曲名と演奏者がわかる状態のもので、複製・海賊盤はご遠慮ください。音飛びなどしている場合はメモ書きを入れてください。CDは返却できません。

寄贈方法 寄贈先まで直接持参か郵送。郵送の場合は誠に勝手ながら送料負担をお願いいたします。

寄贈先 市役所危機管理課 (〒899-1549 2 始良市宮島町25番地) ※FM開局後はあいらびゅーFMスタジオ(イオンタウン東街区1階)にご持参ください。

問 防災係 ☎ 66-3063

水道メーター検針員

● 水道事業部

各家庭に設置される水道メーターの指針を確認し、「ご使用水量・料金のお知らせ」紙を配布する検針員を募集。

地区 蒲生町漆地区

定員 1人

委託料 1件あたり57円程度(変更の可能性有)。各月の事務手数料は5142円

件数 約70件

検針期間 毎月3日～13日 ※13日が土日祝日の場合は翌日

契約期間 4月～平成30年3月 ※契約更新有

申込方法 市販の履歴書(写真添付)を持参か郵送。

申込先 市水道事業部施設課

簡易水道係 (〒899-1565 5 始良市船津138番地1)

申込期限 3月15日(水)

選考方法 書類審査後、面接で選考。面接日は後日連絡。

※検針用バイクなどの貸し出しは行いません。

問 簡易水道係 ☎ 65-3450

市立図書館ボランティア あいいい「読み聞かせ」会員

● 中央図書館

「あいいい」は毎月第1・3土曜日、第2金曜日に中央

図書館で絵本や紙芝居の読み聞かせをしています。本に興味のある方や絵本が好きな方読み聞かせをしてみたい方は一緒に活動してみませんか。未経験者・学生・男性も大歓迎。

応募 3月31日(金)までに中央図書館にあるボランティア参加申込書を提出。

問 奉仕係 ☎ 64-5600

市民農園貸出し

● 農政課

場所 松原町内 ※面積30㎡ (7区画)

利用料 3000円 (3月11日(土)～平成30年3月31日(土))

問 NPO法人あぐり倶楽部 始良松原園橋口 ☎ 090-3326-9536

ふるさとの道・みんなの水辺サポーター

● 土木課

県の管理する道路や河川、海岸で清掃などの美化活動を行うサポーターを募集。この活動などに必要な経費の一部は県が補助。詳細は県ホームページ(「ふるさと道サポーター推進事業」、「みんなの水辺サポーター推進事業」)まで。

問 始良・伊佐地域振興局建設

総務課 ☎ 63-8351

県発注の河川工事 掘削土砂の受入地

● 土木課

募集期限 5月12日(金)

搬入期間 4～6月

場所 ①山田川(上名) ②思川(平松) ③別府川(蒲生町下久徳)

対象 法人・個人を問いません。

申込方法 始良・伊佐地域振興局河川港湾課にある申込書に必要事項を記入して提出。

受入条件

- ・ 運搬距離は工事箇所から①7.5km以内、②11km以内、③9.5km以内
- ・ 10tダンプ搬入ができる ※敷均しは行いません
- ・ 法律、条例などで埋立(盛土)などを行える土地で、関係手続きが申込時に完了済み
- ・ 原則500㎡以上が搬入できる

問 始良・伊佐地域振興局河川港湾課 ☎ 63-8367

国税専門官採用試験

● 税務課

人事院と国税庁では国税専門官採用試験(大学卒業程度)の受験者を募集。

申込 3月31日(金)～



3月の各種無料相談カレンダー

相談の種類

内容

行政	行政相談委員による国の行政など役所の仕事についての相談
心の相談室	医師による発達・アルコール・物忘れなどの相談
糖尿病予防栄養	管理栄養士による対象40歳以上の方と家族向け糖尿病予防の相談
消費生活	消費生活専門相談員による悪徳商法やオレオレ詐欺など消費生活に関する相談※市役所本庁では平日9:00～16:00
心配ごと	身近な心配ごと、悩みごとの相談
家庭児童	18歳までの子どもの養育に関する相談※市役所本庁 児童福祉係（平日9:00～17:00）☎66-3237
法律	弁護士による面談（1人30分）※予約受付は、平日の9:00～17:00
特設人権	人権擁護委員による日々の暮らしの中で起こるさまざまな人権に関する相談
障がい者	行政書士による障がい者の生活における様々な相談（障がい認定等の手続、相続・遺言、成年後見、雇用・就職など）
外国人	行政書士による外国人の生活・法律に関する相談※電話相談も可能（9:00～17:00）
あいら青少年問題	保護司による青少年の問題行動や非行など様々な悩み相談 ※始良更生保護サポートセンター（平日9:00～16:00）☎45-4123、始良分室（毎月第1・第3水曜9:00～16:00）☎090-8836-4123
登記	鹿兒島地方税务局霧島支局の登記相談。平日（9:00～12:00、13:00～16:30）※予約制☎45-0330

相談内容	予約	地区	日時	場所	問合せ(予約先)
行政	不	始良	3月13日(月) 10:00～12:00	重富地区公民館第1小会議室	市民相談係 ☎66-3165
		加治木	3月15日(水) 10:00～12:00	加治木福祉センター第4会議室	
		始良	3月21日(火) 10:00～12:00	始良公民館小会議室2	
心の相談室	要		3月9日(木) 14:00～16:00	始良市地域活動支援センター	場所と同じ ☎73-5842
糖尿病予防栄養	要		3月14日(火) 13:00～16:00	始良保健センター(予約3/10まで)	成人保健係 ☎66-3293
			3月28日(火) 13:00～16:00	始良保健センター(予約3/24まで)	
消費生活	不	蒲生	3月14日(火) 9:30～11:30	蒲生総合支所1階相談室	市消費生活センター ☎66-3165
		加治木	3月23日(水) 9:30～11:30	加治木総合支所北庁舎2階相談室	
心配ごと	不	加治木	3月14日(火) 9:00～12:00	加治木福祉センター	市社協加治木支所 ☎62-2041
		蒲生	3月21日(火) 9:00～12:00	蒲生高齢者福祉センター	市社協蒲生支所 ☎52-1400
		始良	3月28日(火) 9:00～12:00	始良市社会福祉協議会本所	場所と同じ ☎65-7757
		加治木	4月4日(火) 9:00～12:00	加治木福祉センター	市社協加治木支所 ☎62-2041
法律	要	始良	3月10日(金) 13:00～16:00	始良市社会福祉協議会本所2階小会議室 ※完全予約制。	ひまわりの会事務局 ☎099-227-0041
			3月17日(金) 13:00～16:00		
			3月24日(金) 13:00～16:00		
			3月31日(金) 13:00～16:00		
		加治木	3月11日(土) 13:00～16:00	加治木ふれあいセンター ※完全予約制。	
			3月25日(土) 13:00～16:00		
特設人権	不	加治木	4月7日(金) 10:00～15:00	加治木総合支所北庁舎2階相談室	市民相談係 ☎66-3165
障がい者	要		3月26日(日) 10:00～15:00	ハートピアかごしま	県行政書士会 ☎099-253-6500
外国人	要		3月19日(日) 13:00～16:00	かごしま県民交流センター	県行政書士会 ☎099-253-6500
青少年問題	要		3月15日(水) 9:00～16:00	始良公民館2階小会議室2	始良更生保護サポートセンター始良分室 ☎090-8836-4123
			4月5日(水) 9:00～16:00	始良公民館1階小会議室1	

※受験資格など詳細は採用情報NAVのホームページをご覧ください。お問い合わせください。

○ 人事院試験課 ☎03-3581-5311 内2332、熊本国税局人事第二課 ☎096-1354-6171 内6046

訂正

記事訂正

● 秘書広報課

2月1日発行の記事に誤りがありました。

・6ページの新火葬場の使用料改定の料金表。市内居住者待合室使用料の延長料金を「500円」と記していましたが、正しくは「700円」です。

・11ページのシルバーパソコン教室の講座時間。「午後9時～正午」と記していましたが正しくは「午前9時～正午」です。

～男女共同参画の視点～ ダイアログカフェ

相手に否定されず、否定せず、
話しを聞き合う場、ダイアログ(対話)カフェ(喫茶)。

いろいろな「ちがひ」を認め合い、尊重し合う
“男女共同参画”について考えてみましょう。



家庭・社会・企業の課題解決へ 仕事と生活の調和(ワークライフバランス)

仕事と生活を両立させるための課題

- 男性は残業や仕事への責任感で仕事中心の生活を変えられない。女性の社会進出は進められているが、働き方や子育てで支援など社会基盤が変わっていない。家庭での責任が重く、希望する形で働くことが難しい。
- ライフスタイルや仕事・家庭への考え方が多様化。
- 自己啓発や地域活動への参加が難しい。
- 時間労働で心身の健康に悪影響を与える場合がある。など

社会全体や企業・組織の課題

社会全体

- 労働力不足が深刻化。
- 少子化が急速に進行。
- 地域社会が希薄化。



企業・組織

- 競争力強化のために多様な人材を確保したいが、企業間での獲得競争が激化して確保が進まない。
- 従業員の人生の段階(若年・子育て・介護・高齢層)に応じたニーズへの対応に苦慮。
- 従業員の意欲や満足度の向上、心身の健康の維持。
- 女性の活用。など

ライフワークバランスは即効性はありませんが、これらの課題解決へのキッカケになります。

場所

【随時相談できる女性相談窓口】

市役所本庁(月～金) / 相談専用 ☎ 66・3182
各総合支所(事前予約) / 相談専用 ☎ 66・3182
— 午前9時から午後4時まで(祝日は休み) —

問合せ 男女共同参画課 ▶ ☎ 66・3163



シヨウボウカ 119 消防本部 ショウボウカ

これから春となり暖かくなることで暖房器具などは不要となりますが、空気が乾燥し火災は発生しやすくなります。

昨年末には新潟県で大規模火災が発生しました。気象条件や古い建物の密集地域だったなど、火災が拡大しやすい条件だったことから150棟が焼損しました。一部の被災者は今でも避難所生活を余儀なくされています。

本市も歴史的建造物や昔ながらの街並みが多く、大規模

3月1日(水)～7日(火)は春の火災予防週間

火災が起こる可能性があります。火災の原因は人的なものが多く、日頃から防火への意識や行動を高めることで火災防止につながり、発生した場合でも被害を最小限に留められます。

火災は大切な財産、生命、家族、思い出などを一瞬にして奪います。火災予防週間を機に家庭、地域の防火について今一度、見直してみましょう。



問合せ 中央消防署蒲生分遣所 ▶ ☎ 52-0279



垂水市

協和校区 1日ハイキング大会

開催日 3月26日(日)8:40～
持参品 昼食・飲み物※参加無料
対象 小学生以上
※2年以下は保護者同伴
☎協和地区公民館 ☎0994-32-1920



霧島市

龍馬ハネムーンウォークin霧島

開催日 3月18日(土)8:00～
3月19日(日)8:30～
参加料 大人2,000円、中・高生1,000円、
小学生以下500円※4コース有り
☎霧島市観光協会 ☎0995-78-2115



鹿児島市

錦江湾魅力再発見クルーズ2017

開催日 5月14日～28日の
毎週日曜日12:30～14:45
※要事前申込
参加料 大人1,000円、小児500円
場所 鹿児島港桜島フェリーターミナル
☎船舶局営業課 ☎099-293-4785

錦江湾奥会議の
まちイベント

飯牟禮 洋成	52-8594	本長谷・三池原上・三池原下
川添 重秋	52-8575	早馬・下久徳下・えのきだ団地
漆小学校区		
山口 保男	52-8762	高峯・漆浦・上東・漆上・浦西・漆旭
窪田 昇	52-8639	漆下・漆中村・漆中・宇都・赤仁田・権現
西浦小学校区		
高安 マリ子	090-2713-6221	松川内・社野・西浦団地・火之宇都・西浦下・井ヶ屋
主任児童委員		
三月田 淳子	52-8442	蒲生地区全域
藤谷 亜太可	52-1957	

始良地区		
氏名	電話	担当区域
北山小学校区		
堀朝子	68-0585	宮脇・馬場・北野・石ヶ迫・山元
藤田さえ子	68-1088	中甕
田中浩一	68-0536	北山上(堂山・山花・木場)
有村久美子	68-0392	木津志

山田小学校区		
瀬戸山たけ子	65-5015	新馬場・古馬場・星ヶ山・新町
瀬戸サエ子	65-1030	中川原・西田・寺脇・鶴田
(欠員)		大山(大山東・大山西)・大山団地
瀬戸山千代美	68-0921	内山田・黒瀬南・黒瀬北・飛野
山元久美子	68-1107	池平・奈良袂・城
田中茂子	68-0947	板ノ口・目木金

三船小学校区		
中西昭子	65-7147	寺師・黒葛野
時任喜美代	65-1401	住吉・永瀬
恒見悦子	67-0457	中津野・増田・三船団地
宿里玲子	080-6442-5548	船津
石塚美津子	080-6429-1700	春花

帖佐小学校区		
宮内勝子	65-4972	豊留・深水
村田静昭	65-2287	三拾町・水流寺
大重憲子	65-0800	上麓・岩崎
鈴木恭代	65-7196	飯屋・宇都
福山純子	67-0784	納屋町・鍋倉
福島保子	67-1200	高樋※3人体制
西毅	67-2088	
(欠員)		
西室田孝子	65-8141	上場・上場団地県営
垂水武彦	65-8461	みさと台
岩井田道代	65-1081	青葉台・朝日ヶ丘
上園金一	65-2432	

建昌小学校区		
八元さつき	66-2084	東
小田原陽子	66-0712	十日町・中須※2人体制
神田澄子	65-0651	
永山昭文	65-1556	八日町
長渡康子	65-2182	帖佐駅前・ホームタウン帖佐
狩川啓子	65-4973	森
今別府成美	65-1185	東原東
谷口裕子	66-1667	東原西
上原自子	65-7397	錦原東・錦原西

佐伯千明	65-8173	錦江団地
松原なぎさ小学校区		
田中幸久	65-8453	松原上1区
橋口登代子	65-2733	松原上2区・3区
吉川義弘	67-3642	松原上4区・5区
鎌田紀幸	080-1715-5965	松原上6区・8区
渡邊勲	67-3183	松原上7区・9区
池田壽生	66-5113	松原上10区・塩入団地
米澤光洋	66-2402	松原上11区・12区
山下佐久(欠員)	67-2965	松原下※2人体制
稻留正一	66-4727	あさひ団地

始良小学校区		
(欠員)		西之妻※2人体制
(欠員)		
岩下京子	66-3037	西宮島町
坂元あつ子	080-5250-2843	建昌
高山哲二	65-4781	楠元・西楠元団地
高橋信幸(欠員)	65-8292	俵原・楠元団地※2人体制
野間しづこ	67-3690	俵原団地東・西・県営俵原団地
永田伸一	66-1340	並木東・並木西・サンライズ始良
有馬京子	090-3882-6580	並木東・並木西・サンライズ始良
黒田静子	65-1226	山野※2人体制
永岡政信	67-3436	
早瀬アキ子	65-3255	始良駅南
有村悦子	66-0669	重富団地
寺田壽徳	67-2562	池島町1班～4班
野間口徹郎	66-3039	池島町5班～8班

重富小学校区		
大中原繁行(欠員)	65-0558	白浜 梅山・仲町・坂下
藤崎タミ子	67-2433	油屋・上ノ上・上ノ東・年平
大塚いづみ	66-1994	白金原(狩川境の重富寄)
鮫島郁俊	65-1548	白金原(狩川境の帖佐寄)・信愛
渡邊正則	65-5535	栢山上・栢山下
井上富子	67-2410	口山花・星原・剣ノ平団地
田畑盛義	65-8482	豎野※2人体制
徳永聡子	65-5683	
中馬了	67-1761	原方
高味恵	65-7815	奥山花
池田利雄	66-2908	山ノ口
中島雄一	65-4845	城瀬・上水流
外山順子	65-3379	城下・森山
中名主将	66-4238	触田上・触田下・高牧・福ヶ野

西始良小学校区		
谷口洋子	65-6404	西始良南11・12・20～37・40・41
万福勝則	65-1297	西始良南1～10・13～19・51～、始良N T県営
岩重小夜子	67-2767	西始良東
若松久照	65-2605	西始良西
内田義治	66-5448	西始良北
主任児童委員		
大淵泰代	66-1399	北山・山田・三船・帖佐小学校区
田邊いつ子	66-2893	建昌・松原なぎさ・始良小学校区
吉永良人	67-3318	重富・西始良小学校区



地域の民生委員・児童委員さん



各地域の民生委員・児童委員をご紹介します。現在の委員は昨年12月1日から活動しています。欠員となっている区域の方は各地区の問合先までご連絡ください。欠員分が新しく決定した場合は同紙でお知らせします。

民生委員・児童委員は福祉に関する心配ごとや困ったことなどの相談にのり、市民と支援を行う関係機関をつなぐお手伝いや行政機関と連携して地域福祉活動を行います。任期は3年間。
※区域内の担当人数は人口規模などで決定されます。

民生委員・児童委員の主な活動

- ・担当区域内に住んでいる市民の実態や福祉のニーズを日常的に把握します。
- ・福祉の問題について、あなたの立場に立って親身に相談にのります。
- ・社会福祉制度や福祉サービスの内容や情報などをみなさんに提供します。
- ・福祉ニーズに対応したサービスが受けられるよう関係機関などと連携します。

問合先

- 始 福祉政策係 ☎66・3203
- 加 加治木福祉係 ☎62・2111 内131
- 蒲 蒲生福祉係 ☎52・1211 内272

加治木地区

氏名	電話	担当区域
柁城小校区		
松田昭廣	63-9565	端山・新町・垂之口・蒲生田(1)・(2)・西町・江湖
鬼塚英子	62-0671	上浜・中浜・下浜
富重律子	62-4776	東諏訪・西諏訪・小陣
栗屋三郎	62-2793	札立・棚目
濱島由美子	62-4017	於里・内原田
竹内孝禮	62-0644	萩原
(欠員)		西反土後・西反土前・竹下
迫田久子	62-0838	蔵王団地・口ノ町・城
中藪信生	63-5350	吉原・東吉原
田平勇三	63-3936	里ノ上・里ノ下・日木山黒川・日木山団地
原口弘子	62-9977	田中・川原
添盛公子	62-2626	柳田・下新道
池ノ上ミチ子	63-3418	天神・今町・毘沙門町・反土黒川
長谷博	62-1596	弓削・楠原・中野・長谷・川畑
錦江小校区		
持留ミサ子	090-1341-8324	向江町・中塩入・南塩入
石堂誠一郎	63-1303	東塩入・都文館住宅
黒木紘二	63-1119	西塩入上・中・下・西塩入団地
木場良子	63-0186	岩原東・江口団地・西江口団地
郡山千尋	63-0526	岩原西1区・岩原西2区
栗畑チカ工	63-8103	岩原西3区・岩原南
秋宗郁子	62-0168	明神・豊町
杉田みつ子	62-0015	須崎
加治木小校区		
木佐貫啓子	62-2881	高井田
森木洋子	63-4196	空港団地・春日団地・せんとり・高井田の一部
横溝和恵	62-5383	上木田・中福良の一部
西森千代子	63-0629	中福良・楠園
久保藪信子	63-4712	新中・西ノ原・原ノ門の一部
岩野憲昭	62-4103	赤坂・小鳥・新生
溝口勝久	63-0213	中央・原ノ門
齊藤チヨ子	62-0790	弥勒
永原小校区		
押川登	63-0808	菖蒲谷・曲田・桑迫・桃木野

遠矢カツ工	62-1234	永原・隈原・提水流
窪田安廣	63-3443	上嶽・下嶽・東ヒナバ・西ヒナバ・瀬戸口
中野親行	63-3808	市野々・市野・鶴原・辺川中・辺川下
竜門小校区		
畠中京子	62-0401	布越・井手向・迫上・迫下・徳永
岩元道男	63-5051	石野・西浦西・下東木・上東木・赤谷・鞍掛
犬童米千	63-3605	小田倉・高崎・御狩山・毛上・茶碗屋・伊部野・加治木龍門
岩澤健一	62-1670	宮田ケ平・新開・川内・市来原・上川内・岩穴口
主任児童委員		
岩重俊一	62-2014	加治木地区全域
上野愛	70-6127	

蒲生地区

氏名	電話	担当区域
蒲生小校区		
森本鈴子	52-0434	上之段・宮内上・宮内下・西・八幡・新辻・大楠苑
野村加代子	52-8260	後田上・後田中・後田下
久保祥子	52-8472	宮脇・辻上・辻下
満尾ひろ子	70-0530	中原上・中原中・霧島上・霧島下
厚地敏子	52-0399	町上・町中・町下・霧島後
葛西俊子	52-1146	川東下・川東前・川東旭
土橋兼成	70-8008	川東中・川東後・川東上・鶴木原団地
新屋廣子	52-0334	大迫・漆平・湯川原・山元・上場・大迫団地
東村英子	52-8136	米丸中村・上村・米丸上・柵野
相良知加子	52-9377	戸の口・小川内上・小川内中・小川内下
高山まり子	52-0412	北上・城下
東京子	52-1931	北中・楠田・北下
梶原美代子	52-1675	中福良・白男上・岩戸
出水みち子	090-8295-3493	新留前・新留後
岩元智子	52-9547	真黒・薄原下・薄原中・薄原上
濱平邦彦	52-9785	高牧・久未前・久未後
川崎峰雄	090-5940-2410	迫上・迫中・迫東・横尾口団地
上之門邦郎	52-9079	畠田・畠田団地・高山団地・おおくすたうん・おおくす団地

防犯ナビ

もうすぐ新学期！

もうすぐ新学期が始まります。子どもたちが犯罪に遭わないために、日頃から子どもの目線で危険な場所などの話をし、自分の身は自分で守るようくり返し教えましょう。

最近、子どもや女性が被害に遭う痛ましい事件が多く発生しています。声かけ・いたづら・連れ去りなどの事件から子どもを守るため、「イカのおすし」を教えましょう。

「イカのおすし」は子どもを守る防犯標語 おぼえよう！「イカのおすし」

- イ** 行かない
(知らない人について行かない)
- カ** 乗らない
(知らない人の車に乗らない)
- お** 大声で叫ぶ
(危ないと思ったら「助けて」と大声でさけぶ)
- す** すぐ逃げる
(大人のいるところにすぐ逃げる)
- し** 知らせる
(どんな人が何をしたか家の人や大人に知らせる)

問合せ 始良地区防犯協会 ▶ ☎ 65・4310

目印はのぼり旗やステッカー 「子ども110番の家」

子どもが不審者に声をかけられたり、身の危険を感じたりしたときに逃げ込む場所が「子ども110番の家」です。駆け込んできた子どもを保護して、警察へ通報するようにお願いしています。子どもと一緒に「子ども110番の家」を確認しておきましょう。



生活ナビ

民間賃貸住宅の入居時・退去時のトラブル

【消費者へのアドバイス】

就職や転勤などに伴う引越しシーズンは、賃貸借契約に関するトラブルの相談が多く寄せられます。トラブルを未然に防ぐには、契約前から注意することが重要です。また、民間賃貸住宅を退去するときの原状回復のことは国土交通省が「原状回復をめぐるトラブルとガイドライン」を出しています。

① できるだけ自分で物件を下見

インターネットなどで物件情報を見ることはできますが、できるだけ自分で物件の下見し、遮音性や周囲の環境、利便性なども確認しましょう。

② 契約は重要事項説明を受けて内容をよく確認してから

重要事項説明は借主が判断するために重要です。しっかりと説明を受け、理解してから契約の判断をしましょう。締結以降の取扱いは契約書の記載内容に基づいたものになります。事前に契約書の「敷金」「契約の解除」「特約事項」などを確認しましょう。

③ 入居中の生活はルールを守って

共同生活のルールとして禁止・制限されていることや契約に反する行為は、近隣トラブルなどの原因になります。ルールや契約を守って生活しましょう。

④ 入退去時は家主立会いでの部屋確認と写真など記録をとる

入退去時のトラブルで多いのは原状回復の修繕費用のことで、室内の汚れや傷、設備・給排水の状況をできるだけ家主などの立会いのもとで確認し、写真や書面など記録を残しましょう。

困ったときは、
ひとりで悩まず、
まず相談！

問合せ 消費生活センター ▶ ☎ 66・3165