

# AIR Aview 10 .3

2016

## 子ども医療費助成を中学生まで拡充

11月1日受診から対象——。申請はお早めに

## 教育フォーラム『ハートフルあいらんど』

始良っ子の自立心を育む——。KTS 気象予報士の特別講演会も

## 乳がん・子宮頸がん検診

今年度、まだ受診していない方が対象。

## あいら浜祭り

人気のちびっ子「車えびつかみ取り」





## お知らせ

### 今月の「移動市長室」

●秘書広報課

毎月、市長が加治木・蒲生の両総合支所で執務する日を設けています。個人・団体、どなたでもお気軽においでください。面会をご希望の場合は、3日前までに各地域振興課までお申込みください。

### 期日

加治木総合支所 10月12日(水)  
蒲生総合支所 10月19日(水)

●**加地域振興課** ☎62-2111  
1 ☎262 ●**蒲地域振興課** ☎52-1211 ☎213

### 一定規模以上の土地取引契約後には届出を

●企画政策課

10月は「土地月間」。一定規模以上の土地取引には、国土利用計画法に基づく届出が必要で、契約を締結した日から起算して2週間以内の届出が義務づけられています。届出の必要な取引は、売買、交換、代物弁済など。

### 届出の必要な面積

都市計画

区域外：10000㎡以上  
区域内：5000㎡以上

届出者 土地取得者(買主)

届出の必要書類 売買契約書の写し、地籍図など

●**企画調整係** ☎66-3107、

●**県土地対策係** ☎099-1286-2438

### 土地の発行行為申請

●都市計画課

市の良好な都市環境と機能的な都市活動を確保するため、1000㎡以上の土地造成などの開発行為には、事前に市の土地利用対策要綱に基づく協議が必要になる場合があります。開発行為をお考えの方は、計画書や図面などの資料を持参のうえ、お問合わせください。

●**都市計画係** ☎66-3407

### 市都市計画基礎調査

●都市計画課

都市計画の策定・見直しなどの基礎資料として、土地利用や建物の現況、都市施設、市街地整備の状況を調査。調査員が民有地に立ち入り、建物調査をすることもあります。

●**期間** 平成29年3月10日(金)まで

●**調査員** 業務受託業者の社員14人 ※市発行の身分証明書を携帯。

●**その他** 本調査で知り得た情報は、都市計画の基礎資料以外では使用しません。

●**都市計画係** ☎66-3407

### 空き家調査

●長寿・障害福祉課

市シルバー人材センターでは、空き家防止と管理活用事業で空き家調査を実施。外観目視での調査で、敷地内には入りません。

●**期間** 平成29年2月まで

●**調査員** 市シルバー人材センター職員 ※身分証を携帯

●**市シルバー人材センター** ☎65-7011

### 11月1日(火)～7日(月) 地域が育む「かごしまの教育」県民週間

●学校教育課

学校・家庭・地域社会が連携して教育を考えるきっかけをつくるため、市内の幼稚園、小・中学校で学校参観週間授業参観、施設参観)や学習発表会、高齢者とのふれあい活動、PTAバザー、親子読書・

給食試食会などを行います。

この機会にお近くの学校へお立ち寄りいただき、子どもたちの輝いている姿をご覧ください。行事は、この週を含む前後3週間程度実施されます。

●**行事の詳細については、各幼稚園、学校に直接お問合わせください。**

●**問教育指導係** ☎62-2111

●**期日** 11月22日

### 工事

●**農業集落排水管路工事(交通規制)**

●**下水道課**

●**場所** 深水地内

●**期間** 平成29年1月上旬まで

●**規制内容** 片側通行規制(一部全面通行規制)

●**通行規制区間**



●**問下水道係** ☎65-3450

## 相談

### 行政相談週間

10月17日(月)～23日(日)

●男女共同参画課

登記、年金、道路、社会福祉など、役所のサービスや仕組みなどの相談を受け付けます。相談者への助言のほか、関係機関に改善を申し入れます。

●**相談所開設日時や会場は、今月の「各種無料相談カレンダー」(P5)に掲載。自宅や電話でも相談に応じます。**

●**※相談無料、秘密厳守。**

●**行政相談委員**

●**末田秋弘** ☎66-1065

●**中山修二** ☎63-0520

●**今村瑞男** ☎65-9839

●**福山和昭** ☎73-6118

●**問市民相談係** ☎66-3165

### 女性弁護士による無料法律相談

●男女共同参画課

●**暴力(DV)・離婚・養育費などでお困りの方。女性弁護士が相談に応じます。**

●**日時** 11月7日(月)午後1時30分～4時

●**場所** 市役所本庁1階相談室

●**分** 4時

●**場所** 市役所本庁1階相談室

●**分** 4時

●**場所** 市役所本庁1階相談室

●**分** 4時

●**場所** 市役所本庁1階相談室



# 子ども医療費助成を中学生まで拡充します

次代を担う子どもたちの育成を支えるために――。

平成 **28**年 **11**月 **1**日診療分から

## 申請書類を郵送しました

新たに対象となる方には書類を郵送しましたので申請をお願いします。現在、小学生までの子どもですすでに受給者の方は、期間を延長した資格証を郵送します。

※生活保護、ひとり親家庭等医療費助成、重度心身障害者医療費助成の対象者は対象外。

### 手続きに必要なもの

子どもの保険証、保護者名義の通帳  
窓口

子ども政策課 ☎ 66・3237

加治木福祉係 ☎ 62・2111 (内線136)

蒲生福祉係 ☎ 52・1211 (内線271)



## 子ども医療費助成とは

市内在住の子どもが対象。医療機関などで支払った保険診療に係る一部負担金（以下、負担額）を助成。申請後、診療の2か月後の最終木曜日に支給。

### 対象年齢

中学生までの子ども

(15歳に達した日以後の最初の3月31日まで)

### 助成内容

①小学生、住民税非課税世帯の中学生の子ども

→負担額全額

②住民税課税世帯の中学生の子ども

→1ヶ月の負担額の合計から2,000円を差し引いた額

## 健康・スポーツ

### 血糖値をコントロールする コツがわかる「健活あいら」 「糖尿病予防教室」

●健康増進課

食事・運動こそ健康の特效薬。自分にぴったりの食量や運動量を身につける。

**日時** 11月14日・21日・28日  
12月5日・19日・26日(月)※全6回  
午後1時30分～3時30分(受付午後1時)

**場所** 加治木保健センター

**対象** 健診などで血糖値が高めと言われた方、血糖値が気になる方 ※治療中の方を除く

**定員** 先着25人(6回とも参加の方優先)

**申込方法** 電話でお申込み

**対象者** 市内に在住・勤務する方

※相談料無料  
※1人30分(6人のみ)。申込みが多い場合は抽選。  
**申込締切** 10月26日(水)午後5時まで  
**男女共同参画係** ☎66-3131-63

## 始良スポーツクラブ

●保健体育課

中高年のらくらく体操体験会  
無理なくからだを動かし健康・体力づくり。

**日時** 10月20日(木)午前9時30分～11時

**場所** 始良公民館

**定員** 15人 ※参加無料

**持参品** 動ける服装、室内シューズ

**申込方法** 電話、メール

**9人制ソフトバレーボール大会**  
仲間とソフトバレーボールを楽しむ。

**日時** 10月20日(木)午前9時(受付午前8時30分)

**場所** 市総合運動公園体育館

**参加費** 1人300円 ※スポーツクラブ会員100円

**対象者** 傷害保険に加入済みの一般の方

**募集チーム数** 一般女子の部16チーム※先着順

**申込期限** 10月14日(金)

**申込方法** 申込用紙を提出。

**開始良スポーツクラブ** ☎73-8477

ださい。 ※10月31日(月)まで  
**成人保健係** ☎66-329-3

## 第3回みそら杯 テニス大会

●保健体育課

**日時** 11月6日(日)午前9時～午後5時(受付午前8時30分)  
※予備日11月20日(日)

**場所** 市総合運動公園 テニス場

**種目** 男子ダブルス 女子ダブルス(個人戦)

**試合方法** 予選リーグ後、順位別で決勝トーナメント。6ゲーム先取(ノード)。

**表彰** 順位別トーナメント戦の優勝・準優勝

**参加費** 2000円(1ペア) ※参加賞あり

**参加対象** どなたでも可

**申込方法** 電話でお問合わせください。 ※10月23日(日)まで

**その他** 男女ペアは男子の試合に参加。

**申し込み** テニス倶楽部 山下 ☎090-8839-179  
64

E-mail: asc2002@npo-asc.net



# 環境

## 秋の狂犬病予防集合注射

●生活環境課

**対象** 平成28年3月2日以降に狂犬病予防注射を接種していない生後91日以上の犬

**日程** 始良は10月23日(日)25日(火)26日(水)、加治木は10月27日(木)28日(金)、蒲生は10月28日(金)

※時間や場所などは、自治会回覧や10月中旬に登録対象犬飼主へお知らせを発送予定。  
**手数料** 3400円(未登録の犬は別途登録手数料3000円) ※お釣りのないようお願いします。

犬の登録と年1回の狂犬病予防注射接種は義務です。  
**関生活環境係 ☎66-3189**

## 第115回思川水系美化の日

●生活環境課

**日時** 10月15日(土)午前7時30分〜(1時間程度) ※小雨決行

**場所** やなせ整形外科横

**内容** あじさい植込地の除草、ごみ拾い

**持参品** 軍手、刈払機、鎌

※当会の刈払機もあります。燃料、ごみ袋は用意します。

関事務局 和田 ☎090-3609-6154

## 生活環境を改善 E.M.エコ研修会

●生活環境課

家庭から出る生ゴミを利用して綺麗な花や野菜づくり。

**日時** 10月24日(月)午後1時30分〜3時30分(受付午後1時〜)

**場所** E.M.自然の里蒲生

**参加費** 無料

**内容** 講義「E.M.最新情報と環境・健康づくり」講師 山下浩(E.M.自然の里)

**関 ☎千石 ☎52-0204**

# 医療

## 高齢者インフルエンザ定期予防接種一部助成

●健康増進課

**接種期限** 12月28日(水)

**対象者** 接種当日、市に住民登録されている方で、

①65歳以上の方。

②60歳〜64歳の方で、心臓・腎臓・呼吸器の機能またはヒト免疫不全ウイルスにより

免疫の機能障害(1級程度)があり、身の周りの生

## 市内インフルエンザワクチン予防接種実施医療機関

(平成28年10月1日現在)

| 医療機関           | 電話番号    | 医療機関         | 電話番号    |
|----------------|---------|--------------|---------|
| 朝日ヶ丘クリニック      | 66-1122 | 前田皮膚科        | 65-1015 |
| 荒武整形外科クリニック    | 64-5111 | 山下わたる内科      | 67-0101 |
| 有村クリニック        | 65-3133 | よしだ内科クリニック   | 65-1333 |
| いわつば耳鼻咽喉科      | 66-3387 | 大井病院         | 63-2291 |
| 内倉外科医院         | 65-2548 | おばた泌尿器・ひふ科   | 62-7100 |
| おおのクリニック       | 64-5533 | 加治木温泉病院      | 62-0001 |
| 尾田内科胃腸科        | 65-7511 | 加治木整形外科病院    | 62-3711 |
| 川原泌尿器科クリニック    | 64-5181 | 加治木中央クリニック   | 63-8800 |
| 河俣内科           | 67-8005 | 川島クリニック      | 62-7200 |
| 北山診療所          | 68-0282 | 川畑内科医院       | 63-1499 |
| 希望ヶ丘病院         | 65-3207 | ザ王病院         | 62-4611 |
| 錦江クリニック        | 67-7755 | さんのう内科       | 63-3000 |
| クオラクリニックあいら    | 65-9362 | すこやかクリニック    | 62-0308 |
| こどもクリニック山崎     | 65-1350 | 徳重クリニック      | 62-2672 |
| こまき内科循環器科クリニック | 67-8899 | 西園耳鼻咽喉科クリニック | 62-8787 |
| 青雲会病院          | 66-3080 | 浜崎クリニック      | 62-8588 |
| たけうちクリニック      | 64-5550 | フィオーレ第一病院    | 63-2158 |
| 立花こどもクリニック     | 73-3888 | 松下亮治内科       | 62-0084 |
| 中馬クリニック        | 67-8000 | 港町クリニック      | 63-9791 |
| 帖佐こどもクリニック     | 66-1800 | 南九州病院※       | 62-2121 |
| でぐち耳鼻咽喉科       | 67-3342 | やまのクリニック     | 63-0033 |
| 徳重医院           | 65-2070 | 四本信一皮膚科      | 63-9912 |
| ながた脳神経外科       | 67-7500 | 伊地知医院        | 52-0027 |
| 中西医院           | 65-1717 | 原田内科         | 52-0023 |
| 野元内科医院         | 65-2015 | 吉留クリニック      | 52-1111 |
| 久永医院           | 65-2507 |              |         |

※南九州病院は、入院患者及び再診患者のみ実施  
・接種を希望される際は、必ず事前に医療機関へお問合せください。  
・上記の医療機関以外で接種を希望される場合は事前に市役所へご連絡ください。

# 催し

## 錦江湾クリーンアップ 作戦・秋の部

●企画政策課

錦江湾沿いの市町全体で海岸清掃を実施。

**実施日** 10月22日(土)午前8時〜9時

**発行** 関保健予防係 ☎66-3293

**場所** 脇元海岸周辺(なぎさ公園)

**関企画政策課 ☎66-3111**

**場所** 須崎海岸

**関加治木地域振興課 ☎62-1111**

※各会場にゴミ袋は用意します。帽子・タオル・手袋・飲み物をご持参ください。

※小雨決行、荒天時は中止(実施の有無は、当日にホームページでお知らせします)。





## 10月の各種無料相談カレンダー

### 相談の種類

### 内容

|            |   |
|------------|---|
| 行政         | 行政相談委員による国の行政など役所の仕事についての相談   |
| 心の相談室      | 医師による発達・アルコール・物忘れなどの相談  |
| 糖尿病予防栄養相談  | 管理栄養士による対象40歳以上の方と家族向け糖尿病予防の相談  |
| 消費生活       | 消費生活専門相談員による悪徳商法やオレオレ詐欺など消費生活に関する相談※市役所本庁では平日9:00~16:00                   |
| 心配ごと       | 身近な心配ごと、悩みごとの相談   |
| 家庭児童相談     | 子育てに関する悩みや虐待に関する相談※市役所本庁では平日9:00~17:00                                    |
| 法律         | 弁護士による面談(1人30分)※予約受付は、平日の9:00~17:00                                       |
| 特設人権相談     | 人権擁護委員による日々の暮らしの中で起こるさまざまな人権に関する相談  |
| 障がい者       | 行政書士による障がい者の生活における様々な相談(障がい認定等の手続、相続・遺言、成年後見、雇用・就職など)                     |
| 外国人        | 行政書士による外国人の生活・法律に関する相談※電話相談も可能(9:00~17:00)                                |
| あいら青少年問題相談 | 保護司による青少年の問題行動や非行など様々な悩み相談 ※始良更生保護サポートセンター(平日9:00~16:00) ☎45-4123         |
| 青少年問題相談    | 上記相談について、始良更生保護サポートセンター始良分室を開設※始良分室専用(毎月第1・第3水曜9:00~16:00) ☎090-8836-4123 |
| 登記相談       | 鹿児島地方裁判所霧島支局の登記相談。平日(9:00~12:00、13:00~16:30)※予約制 ☎45-0330                 |

| 相談内容      | 予約 | 地区  | 日 時                   | 場 所                    | 問合せ(予約先)                             |
|-----------|----|-----|-----------------------|------------------------|--------------------------------------|
| 行政        | 不  | 始良  | 10月11日(火) 10:00~12:00 | 重富地区公民館(第1小会議室)        | 市民相談係 ☎66-3165                       |
|           |    | 蒲生  | 10月12日(水) 10:00~12:00 | 蒲生高齢者福祉センター            |                                      |
|           |    | 始良  | 10月17日(月) 10:00~12:00 | 始良公民館(小会議室2)           |                                      |
|           |    | 加治木 | 10月19日(水) 10:00~12:00 | 加治木福祉センター(第4会議室)       |                                      |
|           |    | 始良  | 10月25日(火) 10:00~12:00 | 松原地区公民館(小会議室)          |                                      |
|           |    | 始良  | 10月26日(水) 10:00~12:00 | 始良高齢者福祉センター            |                                      |
|           |    | 蒲生  | 11月9日(水) 10:00~12:00  | 蒲生高齢者福祉センター            |                                      |
| 心の相談室     | 要  |     | 10月13日(木) 14:00~16:00 | 始良市地域活動支援センター          | 場所と同じ ☎73-5842                       |
| 糖尿病予防栄養相談 | 要  |     | 10月11日(火) 13:00~16:00 | 始良保健センター(予約10/7まで)     | 成人保健係 ☎66-3293                       |
|           |    |     | 10月25日(火) 13:00~16:00 | 始良保健センター(予約10/21まで)    |                                      |
|           |    |     | 11月8日(火) 13:00~16:00  | 始良保健センター(予約11/4まで)     |                                      |
| 消費生活      | 不  | 蒲生  | 10月4日(火) 9:30~11:30   | 蒲生総合支所1階相談室            | 市消費生活センター ☎66-3165                   |
|           |    | 加治木 | 10月20日(木) 9:30~11:30  | 加治木総合支所北庁舎2階相談室        |                                      |
| 心配ごと      | 不  | 加治木 | 10月11日(火) 9:00~12:00  | 加治木福祉センター              | 市社協加治木支所 ☎62-2041                    |
|           |    | 蒲生  | 10月18日(火) 9:00~12:00  | 蒲生高齢者福祉センター            | 市社協蒲生支所 ☎52-1400                     |
|           |    | 始良  | 10月25日(火) 9:00~12:00  | 始良市社会福祉協議会本所           | 場所と同じ ☎65-7757                       |
|           |    | 加治木 | 11月1日(火) 9:00~12:00   | 加治木福祉センター              | 市社協加治木支所 ☎62-2041                    |
|           |    | 蒲生  | 11月8日(火) 9:00~12:00   | 蒲生高齢者福祉センター            | 市社協蒲生支所 ☎52-1400                     |
| 家庭児童      | 不  | 加治木 | 10月12日(水) 13:30~15:30 | 加治木総合支所北庁舎2階相談室        | 児童福祉係 ☎66-3237                       |
|           |    | 蒲生  | 10月19日(水) 13:30~15:30 | 蒲生総合支所1階相談室            |                                      |
|           |    | 加治木 | 11月9日(水) 13:30~15:30  | 加治木総合支所北庁舎2階相談室        |                                      |
| 法律        | 要  | 始良  | 10月14日(金) 13:00~16:00 | 始良市社会福祉協議会本所<br>2階小会議室 | ひまわりの会事務局 ☎099-227-0041              |
|           |    |     | 10月21日(金) 13:00~16:00 |                        |                                      |
|           |    |     | 10月28日(金) 13:00~16:00 |                        |                                      |
|           |    |     | 11月4日(金) 13:00~16:00  |                        |                                      |
|           |    | 加治木 | 10月22日(土) 13:00~16:00 | 加治木ふれあいセンター            |                                      |
| 特設人権      | 不  | 始良  | 11月9日(水) 10:00~15:00  | 始良公民館2階小会議室2・第3研修室     | 市民相談係 ☎66-3165                       |
| 障がい者      | 要  |     | 10月23日(日) 10:00~15:00 | ハートピアかごしま              | 県行政書士会 ☎099-253-6500                 |
| 外国人       | 要  |     | 10月16日(日) 13:00~16:00 | かごしま県民交流センター           | 県行政書士会 ☎099-253-6500                 |
| 青少年問題相談   | 要  |     | 10月19日(水) 9:00~16:00  | 始良公民館2階小会議室1           | 始良更生保護サポートセンター始良分室<br>☎090-8836-4123 |
|           |    |     | 11月2日(水) 9:00~16:00   |                        |                                      |

### 市長と語る会

● 企画政策課  
 市政に対する市民のみならず、  
 市民からの意見・要望をうかが  
 います。

### 岩原公民館

日時 10月30日(日)午前10時~  
 正午

### 対象自治会

岩原東、岩原西  
 1・2・3区、岩原南、江口  
 団地、西江口団地

### 中川原公民館

日時 11月6日(日)午前10時~  
 正午

### 対象自治会

中川原、寺脇、  
 西田

### 企画画調整係 ☎66-3107

### 各地区の芸術文化を堪能

### 地区文化祭 ● 社会教育課

絵画、書、舞踊、音楽、ダンスなどに親しむ方が各地区で展示、発表。

※各地区1日目は展示のみ、

2日目に展示と舞台。2日

目の展示の終了時間は舞台

終了後。

### 第49回加治木文化祭(加音ホール)

日時 10月22日(土)午前9時~  
 午後5時、23日(日)午前9時~  
 午後4時30分(舞台は午前9



時30分)

○事務局長 ☎62-2111-112

41

第43回始良文化祭(始良公民館)

日時 10月29日(土)午前10時

午後3時、30日(日)午前9時

午後4時30分(舞台は午前9時30分)

○事務局長(始良公民館内) ☎66-2044

第39回蒲生文化祭(蒲生公民館)

日時 11月2日(水)午前9時

午後5時、3日(木)午前9時

午後4時30分(舞台は午前10時)

○事務局長(蒲生公民館内) ☎52-1771

秋の史跡めぐり

「建昌城周辺の史跡を訪ねる」

●社会教育課

日時 11月5日(土)午前9時

午後3時

○事務局長(帖佐地区公民館)

参加費 一般・大学生200円、小中高生100円、未就学児無料(保険・資料代)

コース 元立院窯跡↓阿弥陀ガマ↓阿蘇殿の墓↓上場庚申供養碑↓小松寺跡↓小松窯跡↓宮田ヶ岡瓦窯跡↓雲門寺跡

↓大文字池・水神碑↓建昌城跡(昼食) ↓榑元の山の神・田の神↓南方神社↓島津季久供養塔↓建昌の田の神↓高樋の里程標(全長8km・徒歩)

定員 先着50人

申込方法 電話でお申込みください。 ※10月29日(土)まで

持参品 昼食、飲み物

○歴史民俗資料館 ☎65-1155

始良10号美術展歴代大賞作品展

●社会教育課

第1回〜14回までの大賞作品を展示。

期間 10月15日(土)〜11月6日(日)午前9時〜午後5時 ※入場無料

会場 蒲生ふるさと交流館

○社会教育係 ☎62-2111-242

歴史探索と秋の森林浴を楽しむ「加治木まち歩き」

●加治木地域振興課

日本の滝百選のひとつ龍門滝、薩摩藩の古街道 龍門司坂などをガイドと回るあいらフットパスミニコース。

日時 10月29日(土)午前9時

11時

集合場所 龍門滝温泉駐車場(午前8時45分集合)

参加費 200円(保険料ほか)

定員 先着30人

締切 10月27日(木)

主催 市観光ボランティアガイド会

○加治木地域振興課 ☎62-1111-265

秋の「長尾山」登山を楽しむ

●林務水産課

日時 10月30日(日)午前10時

午後2時(受付午前9時30分)

○事務局長(県民の森管理事務所)

募集 先着15人

参加費 1人800円(弁当、傷害保険料含む)

持参品 登山に適した服装・靴、手袋、飲み物など

申込方法 電話で氏名、年齢、住所、電話番号などをお知らせください。

申込締切 10月21日(金)まで

○県民の森管理事務所 ☎68-0557

ふれあい防災教室

●危機管理課

10月のテーマは「心肺蘇生」

## 乳がん・子宮頸がん検診を実施します

今年度の未受診の方を対象に完全予約制の乳がん・子宮頸がん検診を実施します。お仕事などで受診できなかった方はこの機会にぜひ受診ください。なお、受診するには電話かインターネットで事前予約が必要です。定員になり次第締切りますので、お早めにご予約ください。

**完全予約制**  
都合の良い時間に待ち時間が少ない!!

- 実施日・場所** 12月3日(土)、4日(日)(午前・午後) 始良保健センター  
12月7日(水)(午後、夕方) 加治木保健センター
- 検査内容** ◎乳がん検診(40歳代) (マンモグラフィ2方向) 1,800円  
◎乳がん検診(50歳以上) (マンモグラフィ1方向) 1,000円  
◎子宮頸がん検診(20歳以上) (子宮頸部の細胞診) 700円
- 料金**
- 募集人数** 乳がん検診 240人、子宮頸がん検診 280人
- 申込期間** 10月11日(火)〜21日(金)

※20歳、40歳(平成29年3月31日時点)の方は自己負担金が無料。無料クーポン券対象の方は券をご持参ください。紛失された方はご連絡ください。完全予約制です。必ず期日までに予約してください。予約後に検査機関から受診票が送付されます。

### 予約先

○電話予約

☎099-224-1821  
社会医療法人博愛会  
相良病院 健診事業部

受付時間 午前9時〜午後5時30分(土・日・祝日除く)

○インターネット予約

公益社団法人 鹿児島労働基準協会  
ヘルスサポートセンター鹿児島

受付は24時間対応  
QRコード







## 始良っ子の自立を育む教育フォーラム ハートフルあいらんど

**入場  
無料**

子どもたちの「自立」のために、学校、家庭、地域が、互いにどのようにかわり合っていくことが大切なのか一緒に考えます。

どなたでも参加  
できます！



**日時**

**10月16日(日) 9:30~12:30**

**会場**

**始良公民館大ホール**

主催 始良ライオンズクラブ、市教育委員会  
 問合先 学校教育課 ☎62・2111(222)

### 第1部 「ことばのいずみ」コンクール スピーチコンテスト

市内の児童・生徒（小中高生）の代表が日頃から考えている始良市のことや将来への思い、学校生活の中で経験していることなどをスピーチします。

### 第2部 お天気の「新井さん」特別講演会

講師はKTS気象予報士の新井雅則さん。天気の話や気象予報士になる前のことなど、ご自身の体験から「夢」をテーマとする講演です。



演題 「夢を追い続けること」

講師 新井雅則（KTS気象予報士）

を覚えよう！。災害はいつ自分の身に降りかかるかわかりません。防災意識をご家族や地域などで共有して、いざという時に冷静に行動できるよう学び。

**日時** 10月16日(日)午前10時30分~11時30分

**場所** 県防災研修センター（平松6252番地）

※参加費無料・申込は電話かFAXで家族・地域・各種団体などでお申し込みください。

**問合先** 防災研修センター ☎64-5251 ☎66-5909

**蒲生ふるさと交流館催し**  
「学びのカモコレ」  
2016後期講座 ●社会教育課

**アート楽部**  
初心者歓迎！「日本画に挑戦」  
**日時** 10月16日(日)午後2時~4時

**場所** 蒲生ふるさと交流館

**内容** 日本画を知らない人から描きたい人まで、あなたの世界を広げる2時間。

**定員** 10人 ※要予約

**講師** 湯脇公平（日本画家）

**参加費** 2000円（材料費込）

**こころ楽部** 月から学ぶ自然

な暮らし  
「秋の夜長に月と二十四節気  
を味わう」  
**日時** 10月15日(土)午後6時~8時

**場所** 蒲生ふるさと交流館

**内容** 月の満ち欠けと二十四節気を学び、季節のお出汁をゆったり味わう。

**講師** 関ひさみ（Cosmic-Vision主宰）、石塚智代（二十四節気・「源」とつながる「食」の会主宰）

**定員** なし ※要予約

**参加費** 1000円

**かも楽部**  
韓国料理って辛いばかりじゃないんだよ！  
「子ども料理教室 韓国編」  
**日時** 10月8日(土)午後1時~4時

**場所** 蒲生公民館

**内容** 小麦粉を使ったフライパンで焼く韓国の家庭料理

**講師** 結喜&貴理子

**定員** 16人（大人だけの参加も可）※要予約

**参加費** 1000円（材料費込）

**日本一大楠どんと秋祭り**に出現する  
「巨大かかしの衣装づくり」  
**日時** 10月8日(土)、22日(土)

**場所** 下久徳いきいき交流センター

**内容** 「日本一大楠どんと秋祭り」のシンボル巨大かかしの衣装（帯）のお色直し。

**講師** 下久徳サロンメンバー

**定員** なし ※要予約

**参加費** 無料

**初めての方もOK！**  
プロのパン職人に学ぶ  
「ワンランク上のパンづくり」  
**日時** 10月17日(月)午前10時~午後3時

**場所** 蒲生公民館くらしの間

**内容** 本職のパン屋さんがパンづくりの楽しさとコツを伝授。

**講師** 東元憲太郎（BAKERY Chataオーナー）

**定員** 20人 ※要予約

**参加費** 2500円（パンとスープの軽いランチ付き）

**リフトアップ&筋力アップ**  
「上手な身体レッスン」  
**日時** 10月20日(木)午前10時~11時30分

**場所** 蒲生ふるさと交流館

**内容** 効果的な呼吸法としなやかで安定した姿勢を知り、疲れにくいカラダの使い方を身につける。

**講師** 久保ひとみ（アンチエイジングスクール「エチカ



ラダ取説® マスターエデュケーショナル)  
**定員** 15人 ※要予約  
**参加費** 4000円(4回連続)/2000円(単発1回)  
**その他** 毎月第3木曜日 4回連続講座  
**美しい里山の小学校でいただくお昼ご飯**  
**「家族で遊ぼう! in 漆小学校」**  
**日時** 11月6日(日)午前10時～午後3時  
**場所** 漆小学校  
**内容** 漆の子どもたちが育てたおいしい新米を食べる。  
**講師** 漆小PTA  
**定員** 8家族 ※幼稚園、小学生の子どもがいる親子限定・要予約  
**参加費** 1家族2000円(保険料、食材費込)  
**すくすく楽部**  
**「発達専門家が語る! 子どもの発達段階」**  
**日時** 10月26日(水)午後7時～9時  
**場所** 蒲生ふれあいセンター(蒲生町上久徳2336-1)  
**内容** 子どもの発達で大事なこと、支援者の見方や適切なサポート方法を学ぶ。  
**講師** 佐々木美智子(発達相

談員)  
**定員** なし ※要予約  
**参加費** 500円(保育士、幼稚園・小学校教諭、療育事業所職員、保護者が対象)  
**楽しく学ぼう発達遊び! 「親子遊びワークショップ」**  
**日時** 10月26日(水)午前10時～正午  
**場所** 蒲生ふるさと交流館  
**内容** 親子で遊びながら発達について学ぶ。遊び方に悩むお父さんにもお薦め。  
**講師** 発達支援コーチ鹿兒島メンバー  
**定員** 8家族 ※要予約  
**参加費** 1家族500円(未就学児と保護者対象)  
**蒲生ふるさと交流館 ☎5210115**  
**地域の魅力を感じるウォーキングの会**  
**●保健体育課**  
 龍門滝や龍門司坂・高倉展望台・金山橋など自然、歴史浪漫など地域の魅力を感じられるフットパス加治木コース。  
**日時** 10月30日(日)午前9時～正午  
**集合場所** 龍門滝駐車場  
**距離** 約5km

**参加費** 無料  
**申込締切** 10月22日(土)  
**申込方法** 電話、FAX  
**加治木レククラブ 榎原口 ☎080-6453-613**  
**3 ☎63-4012**  
**第24回加治木美術協会展**  
**●社会教育課**  
**日時** 10月8日(土)～12日(水)午前9時～午後5時(12日は午後4時まで)  
**会場** 加治木福祉センター2階大ホール  
**内容** 水彩、油絵 ※観覧無料  
**加治木美術協会 榎松井 ☎6316105**  
**講座・教室**  
**個人の方対象 定例普通救命講習**  
**●警防課**  
**日時** 毎月第一日曜日 午前9時～正午(変更、中止の場合もあります)  
**場所** 蒲生分遣所(蒲生町白男1948番地1)  
**対象者** 市内に居住・勤務し、心肺蘇生法を実施可能な方  
**申込方法** 受講前月20日まで

に消防窓口にある救急講習会依頼書を提出。依頼書はホームページからダウンロードもできます。  
**定員** 7人(定員を超えたら、次月となる場合があります)  
**内容** 心肺蘇生、AED使用方法、異物除去、止血  
 ※受講無料  
**蒲生分遣所 ☎5210279**  
**秋を楽しむ講座**  
**働く女性の家**  
**●商工観光課**

| 教室名                                  | 日時                         | 申込期間              | 用意する物                                       |
|--------------------------------------|----------------------------|-------------------|---|
| 干支くるみ絵<br>[来年のえと「酉(とり)」のくるみ絵づくり]     | 11月11日(金)<br>午後1時30分～3時30分 | 10月5日(水)～20日(木)   | おしぼり、ハサミ、ピンセット、絵筆、あき箱、木工用ボンド<br>[材料費/1750円] |
| 好感度アップ話し方<br>[元テレビアナウンサーから話し方のコツを学ぶ] | 11月15日(火)<br>午後1時30分～3時30分 | 10月5日(水)～11月9日(水) | 無し<br>[材料費/無料]                              |

**定員** 先着25人  
**対象** 学生を除く16歳以上の一般女性  
 ※月曜日休館  
**働く女性の家 ☎6517843**  
**市サロンサポーター養成講座**  
**●社会福祉課**  
 地域やいきいきサロンで介護予防や生きがいづくりの活動を行う際に役立つ。市内在住の方ならどなたでも受講できます。

| 講座                           | 日程        | 講師                 |
|------------------------------|-----------|--------------------|
| カラー講座<br>～色の力で元気に暮らそう～       | 10月17日(月) | カラーセラピストがたちと       |
| わらべうた講座<br>～今思いたそう、わらべうたの力!～ | 10月20日(木) | 宮崎リラの会<br>坂元めぐみ    |
| アクティブライフを送るために               | 10月24日(月) | やすらぎの里<br>春田邦博     |
| 今日から誰かと話したくなる<br>コミュニケーション術  | 10月26日(水) | 鹿兒島シティFM<br>福元ゆみ   |
| サロン間交流会と手作りサロン遊具             | 10月31日(月) | 社会福祉協議会サロン<br>担当職員 |



来て、見て、食べて、遊んで、体験する  
 錦江湾を臨む重富海水浴場に秋の足音

錦江湾  
**あいらら  
 浜まつり**

同時開催  
**あいらら浜  
 マーケット**  
 地元農産加工品や  
 手作りスイーツ  
 などの販売

**イベントスケジュール**

**ちびっ子「車えびつかみ取り」**  
 ●内 容：特設いけすで「車えびのつかみ取り」  
 ●参加資格：4歳～小学生  
 ●参 加 料：1人200円(各1回)  
 ●開始時間：1回目/12:00(受付11:00～11:30)  
 2回目/14:00(受付13:00～13:30)  
 ●会 場：あいらら浜まつり会場内  
 ※1回も観れない場合もありますのでご了承下さい。 ※車手、入れ替等は各自でご持参下さい。

**ネイチャークラフト**  
 ●内 容：クラフト体験・竹編工・ダチョウの卵アート  
 ●参 加 料：会場はメニューで異なります。  
 ●開始時間：10:00～  
 ●会 場：あいらら浜まつり会場内

**会場案内**

ご来場者駐車場のご案内  
 P 1 (重富海水浴場第2駐車場)  
 P 2 (重富海水浴場臨時駐車場)  
 P 3 (始良衛生社員駐車場)  
 P 4 (外車のショー駐車場)  
 ※台数には限りがありますのでご了承下さい。

主 催 / 始良市観光協会 2016 錦江湾あいらら浜まつり  
 問い合わせ先 始良市観光協会事務局(始良市商工観光課内) ☎0995-66-3111

※会場は始良公民館、時間は午後1時30分～3時  
**岡市社会福祉協議会 ☎65-17757**

**甲種防火管理再講習会**  
 ● 予防課

**日時** 11月18日(金)午前9時～11時

**場所** 消防本部3階大会議室

**定員** 先着20人

**対象** 甲種防火管理新規講習修了者で、収容人員が300

人以上の特定防火対象物に防火管理者として選任されている方(原則市内に在住・勤務の方を優先)

**申込期限** 10月31日(月)

**申込方法** 消防窓口にある申込用紙に必要事項を記入のうえ、テキスト代を含む受講料2000円と新規講習、または直近の再講習の修了証の写しを添えてお申込みください。申込用紙は、市ホームページからダウンロードもできます。

ウンロードもできます。  
**岡予防係 ☎63-13819**

**林業種苗生産事業者講習会**  
 ● 林務水産課

**日時** 11月9日(水)午前10時～午後5時

**場所** 鹿児島県庁

**内容** 種苗に関する法令、産地・系統、生産技術

**対象** 林業用種苗の生産を行う予定の者

**図書館**

**図書館フェスティバル  
 古本フリーマーケット  
 出店者募集**

● 中央図書館

書棚に眠っている本を古本フリーマーケットで販売しながら、本好き同士の交流をしてみませんか。

**日時** 11月3日(木)午前9時～午後3時 ※雨天中止

**申込方法** 中央図書館に来館、またはお電話ください。

**申込** 先着順 10区画(約2m×2m/区画) ※無料

**申込** 受講申込書に必要事項を記入し、押印のうえ写真と更新手数料(14000円分の県収入印紙)を貼り付け、受講希望者の住所地を管轄する地域振興局に提出。申込書は、県森林経営課、地域振興局農林水産部、支庁農林水産部(屋久島事務所含む)で配布

**受付期限** 10月14日(金)※郵送の場合は、当日消印まで受付

**岡始良・伊佐地域振興局 林務水産係 ☎63-18175**

**図書館**

**参加者募集**  
 ● 中央図書館

好きな本やおすすめの本を持ち寄って一人5分ずつ紹介し、そのなかで読みたくなつた本に投票しチャンプ本を決めるビブリオバトルを開催。

**日時** 11月3日(木)午後2時～4時

**場所** 中央図書館 研修室

**対象** 中学生～一般

**定員** 20人程度

**申込方法** 中央図書館にある申込書を提出(電話・ファックス可)。申込書は図書館ホームページからダウンロードできます。

**申込期限** 定員になり次第締切

**岡中央図書館 ☎64-56001**



# 募集

## 市営住宅入居者抽選募集

● 建築住宅課

申込期限 10月18日(火)午後5時必着

抽選日時 10月27日(木)午前10時～(受付午前9時30分)

場所 市役所本館1階入札室

対象 ①現に同居し、または同居しようとする親族がいる方、②住宅に困窮している方、③同居予定者を含め、市町村税などを滞納していない方④暴力団員でないこと⑤所得がそれぞれ定められた基準を満たしていること⑥地域活動に積極的に参加いただける方

申込方法 「世帯状況等申告書」と「申込書」を提出(郵送可)。申込書には、住宅名を記入してください(重複申込は不可)。  
 ・別途、駐車場代・共益費などが発生します。  
 ・申込期間中、内覧ができません。物件所在地の問合先窓口に印鑑(シヤチハタ不可)と身分証明(免許証など)を持参し、事前に連絡

| 住宅名      | 所在地    | 戸数  | 規格       | 家賃(円)   | 備考                  |
|----------|--------|-----|----------|---------|---------------------|
| 大山団地     | 大山     | 1戸  | 3DK      | 14,500~ |                     |
| 下名団地     | 下名     | 2戸  | 3DK      | 14,100~ |                     |
| 始良塩入団地   | 東餅田    | 3戸  | 3DK      | 15,100~ |                     |
| 豎野団地     | 平松     | 1戸  | 2階建      | 23,000~ |                     |
| 剣之平団地    | 平松     | 1戸  | 3DK      | 19,300~ |                     |
| 大迫団地     | 蒲生町米丸  | 1戸  | 3DK      | 23,400~ | 駐車場代別途              |
| 川東住宅     | 蒲生町上久徳 | 1戸  | 3DK      | 24,100~ | 駐車場代別途              |
| 三池原団地    | 蒲生町下久徳 | 1戸  | メゾネット3DK | 23,200~ | 駐車場代別途              |
| ファミリー町中  | 蒲生町下久徳 | 1戸  | 3DK      | 38,000  | 小学生以下の子どもがいる世帯優先※1  |
| 西浦定住促進住宅 | 蒲生町西浦  | 1戸  | メゾネット3DK | 18,000  | 18歳未満の子ども的人数で家賃減額あり |
| 春日住宅     | 加治木町木田 | 5戸  | 3DK      | 14,700~ |                     |
| 春日住宅     | 加治木町木田 | 11戸 | 2LDK     | 17,800~ | 駐車場代別途              |
| 蔵王住宅     | 加治木町反土 | 1戸  | 1LDK     | 16,500~ | 駐車場代別途              |
| 蔵王住宅     | 加治木町反土 | 1戸  | 3DK      | 22,600~ | 駐車場代別途              |

のうえお越しください。

・入居時には、連帯保証人が2人必要です(保証人の資格審査もあります)。  
 ※1 2人以上の世帯で小学生以下のお子さんがある世帯優先(複数の場合は抽選)。

問住宅係 ☎66-3409、  
 蒲 ☎52-1211 内242、  
 加 ☎62-2111 内164

### 55歳以上の就職を応援

庭園管理、調理補助で就職を目指す

● 商工観光課

庭園管理講習

樹木・花木の剪定・整技法、庭園に関する知識を習得。緑地管理に関係した企業への就職を目指す。

日時 10月24日(月)～11月2日(水)午前9時～午後4時

場所 加音ホール

申込締切 10月11日(火)

調理補助講習

調理技術の基本、必要な知識・実技を習得し、介護施設・

### 始良市内での就職を応援します！ ふるさとハローワーク



所在地 始良市宮島町32-4  
 (市役所来客用駐車場前)  
 JR日豊本線 帖佐駅から徒歩約10分

利用時間 午前8時30分～午後5時  
 (受付は4時30分まで)

※ 求人パソコンは4時45分まで使用可。  
 ※ 土日祝日、年末年始は閉庁します。

- ・ 職業相談員による職業相談・紹介
- ・ 求人パソコンでの求人情報の提供
- ・ 履歴書・職務経歴書の作成を支援
- ・ 子育て中の再就職を支援
- ・ U・Iターンの方の再就職を支援

こんなことができる！

問合せ先 始良市ふるさとハローワーク ▶ ☎67-8510

### 地域・企業内 婚活サポーター募集

● 企画政策課

給食センターなどで就職を目指す。  
 日時 12月5日(月)～15日(木)午前10時～午後4時  
 場所 霧島市働く女性の家  
 申込締切 11月21日(月)  
 共通項目  
 受講料 無料  
 対象者 ハローワークに求職登録している55歳以上の方  
 ※定員20人  
 申込方法 用紙を商工観光課で配布  
 問企業商工係 ☎66-3145

県では、地域や自身所属の企業内などで結婚を希望する独身男女の相談や、県や市町村が行う結婚支援事業の情報提供活動などをボランティアで行う方を随時募集。詳しくは、県ホームページをご覧ください。

問企画調整係 ☎66-3107



## ～男女共同参画の視点～ ダイアログカフェ

相手に否定されず、否定せず、  
話しを聞き合う場、ダイアログ(対話)カフェ(喫茶)。

いろいろな「ちがい」を認め合い、尊重し合う  
“男女共同参画”について考えてみましょう。



### 人口減少・少子高齢化が進む現代社会 必要とされる現役世代の潜在的なチカラ

日本の総人口は、約30年後には1億人を割り、さらに45年後には9,000万人を下回ると推測されています。人口減少と少子高齢化が進むと、ケアが必要な世代を支える現役世代の人口は減少し、経済成長力の低下などが予想されます。こうした事態を避けるためには、現在就業していない現役世代(女性、高齢者など)の就業を促進し、潜在的な能力(チカラ)を引き出すことが必要となります。

### 高齢者を支える現役世代の人口推移

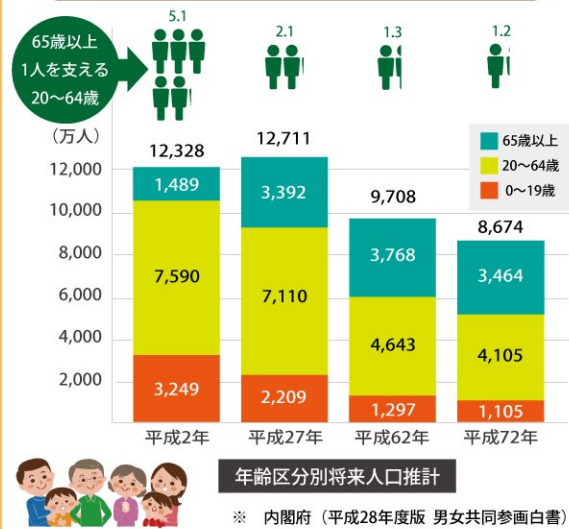

場所

#### 【随時相談できる女性相談窓口】

市役所本庁(月～金) / 相談専用 ☎ 66・3182  
各総合支所(事前予約) / 相談専用 ☎ 66・3182  
— 午前9時から午後4時まで(祝日は休み) —

問合せ 男女共同参画課 ▶ ☎ 66・3163



## 消防本部 119

15年前の9月1日(防災の日)、東京都新宿区の雑居ビルで火災が発生し、犠牲者は44人にのぼり、戦後5番目の被害となりました。

被害が広がった原因は、建物内部の扉や窓をふさいで密室構造だったこと、避難階段や通路にものが置かれて防火戸が閉まらず、避難が困難な状態だったことです。また、火災報知器の誤作動防止のため電源を切るなど不適切な管理も多々あり、消防の指導にも従いませんでした。

## 建物を安心・安全に利用

みなさんの職場の建物や住宅が、安心・安全に利用できるように、消防用設備、住宅用火災警報器の点検や使用方法の確認、避難通路の確保をお願いします。

設置の義務化から10年です!  
住宅用火災警報器 交換のおすすめ  
10年たったら、  
とりかえろ。



問合せ 消防本部予防課 ▶ ☎ 63・3819



垂水市

### たるみずふれあいフェスタ2016 秋の産業祭

開催日 11月6日(日)  
場所 キラドーム(垂水市田神3000)  
垂水市水産商工観光課  
☎0994-32-1111



霧島市

### 新嘗祭「ほぜ祭り」

開催日 11月23日(水・祝)  
午前10:00～  
場所 霧島神宮、霧島緑の村  
霧島総合支所地域振興課 ☎57-1112



鹿児島市

### 錦江湾魅力再発見クルーズ 2016秋期

開催日 10月9日～30日の毎週日曜日  
12:30～14:45 ※要事前申込  
場所 鹿児島港桜島フェリーターミナル2階  
船船局営業課 ☎099-293-4785

錦江湾奥会議の  
まちイベント



## 防犯ナビ

# 犯罪のない安全で安心なまちづくりのため、全国で一斉実施 全国地域安全運動

10月11日(火)～20日(木)

地域安全活動を推進し、防犯意識を高めて「県央の良さを活かした県内一暮らしやすいまち始良」をめざしましょう。

### 子ども・女性・高齢者を守ろう

子どもへの声かけ・つきまとい事案は、ほとんどが登下校の時間。地域ぐるみで子ども・女性・高齢者を守りましょう。

### うそ電話詐欺にご用心

被害者の多くは高齢者。少しでも不審に感じたら、家族や警察に相談しましょう。

### 万引きは犯罪です

万引きを「しない させない 許さない」社会づくり。



平成 27 年度 全国地域安全運動出発式

10月11日は「安全・安心なまちづくりの日」。毎月11日は「地域安全推進の日」。地域住民、自治体、警察で活動を推進しています。安全・安心なまちづくりに取り組みましょう。

問合せ 始良地区防犯協会 ▶ ☎ 65・4310

## 生活ナビ

# 衣替えシーズンの クリーニングトラブルにご注意

衣替えシーズンは、クリーニング事故での「紛失」「変色」「シミ」「伸縮」などトラブルが増えます。

### ●クリーニングに出すときは・・・

- ★衣類のポケット、キズや変色の有無などを事前にチェック。キズや変色は店側にも伝えて一緒に確認。
- ★クリーニングを出したら預り証をもらう。

### ●クリーニングが完了し、受け取ったら・・・

- ★間違いがないか確認。
- ★仕上がり品の状態をチェックして収納し、異常が見つかったらすぐにお店に連絡。
- ★ドライクリーニングの衣類は、化学やけどを起こすことも。異臭がするときは屋外で陰干しする。

### 【クリーニング事故が発生したら】

クリーニング事故はお店での取り扱いだけが原因ではなく、利用者の勘違い、着用時の取り扱いが原因の場合もあります。事故が発生したら、すぐお店で状態を確認しましょう。

お店には自社の賠償基準や、「クリーニング事故賠償基準」を適用しているところがあります。「クリーニング事故賠償基準」は、利用者の簡易迅速な救済が目的で、この基準を適用しているお店では、SマークやLDマークを提示しています。クリーニングに出す前に、事前にお店に確認しましょう。



LDマーク



Sマーク

困ったときは、  
ひとりで悩まず、  
まず相談！

問合せ 消費生活センター ▶ ☎ 66・3165