

浸水深マップ

-大宇都池・小宇都池ため池ハザードマップ-

このマップは、ため池が決壊した場合にどのような被害となるかを知るために、ため池の全ての貯水量が流出する状況を想定しています。(浸水の深さを色で示しています。)表示されている範囲外でも、被害が発生する可能性がありますので、注意が必要です。

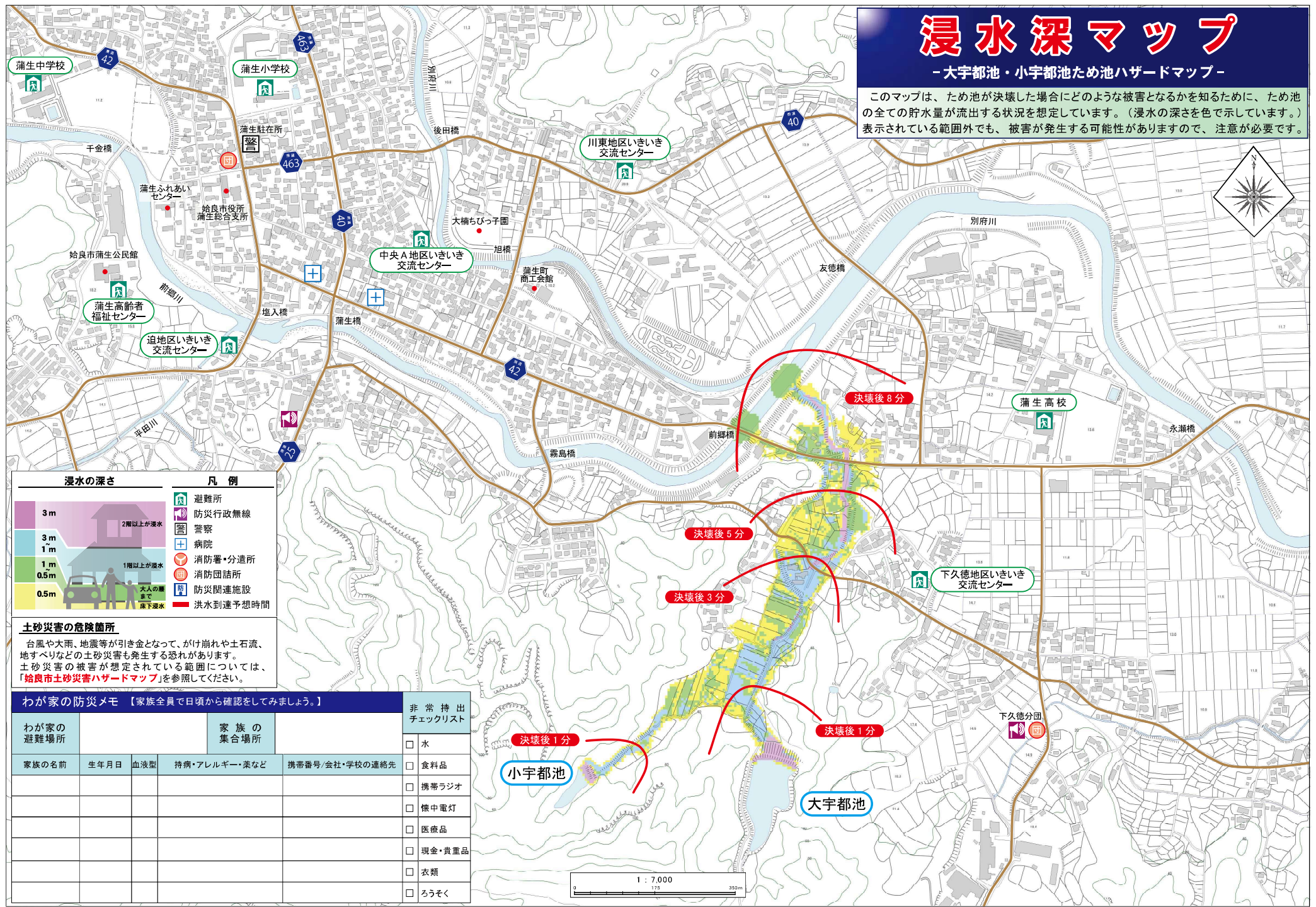

浸水の深さ

3m	2階以上が浸水
3m	1m
1m	1階以上が浸水
0.5m	大人の腰まで
0.5m	床下浸水

凡例

- 避難所
- 防災行政無線
- 警察
- 病院
- 消防署・分遣所
- 消防団詰所
- 防災関連施設
- 洪水到達予想時間

土砂災害の危険箇所

台風や大雨、地震等が引き金となって、がけ崩れや土石流、地すべりなどの土砂災害も発生する恐れがあります。土砂災害の被害が想定されている範囲については、「[始良市土砂災害ハザードマップ](#)」を参照してください。

わが家の防災メモ 【家族全員で日頃から確認をしましょう。】

わが家の防災メモ					非常持出 チェックリスト
わが家の 避難場所	家族の 集合場所				
家族の名前	生年月日	血液型	持病・アレルギー・薬など	携帯番号/会社・学校の連絡先	<input type="checkbox"/> 水
					<input type="checkbox"/> 食料品
					<input type="checkbox"/> 携帯ラジオ
					<input type="checkbox"/> 懐中電灯
					<input type="checkbox"/> 医療品
					<input type="checkbox"/> 現金・貴重品
					<input type="checkbox"/> 衣類
					<input type="checkbox"/> ろうそく

