

# 浸水深マップ

- 鍋倉池 -

このマップは、ため池が決壊した場合にどのような被害となるかを知るために、ため池の全ての貯水量が流出する状況を想定しています。(浸水の深さを色で示しています。)表示されている範囲外でも、被害が発生する可能性がありますので、注意が必要です。

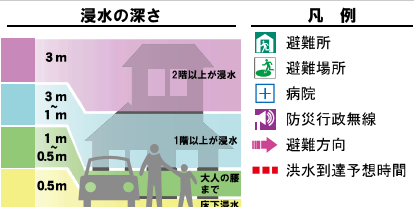

## 土砂災害の危険箇所

台風や大雨、地震等が引き金となって、がけ崩れや土石流、地すべりなどの土砂災害も発生する恐れがあります。土砂災害の被害が想定されている範囲については、「[始良市土砂災害ハザードマップ](#)」を参照してください。

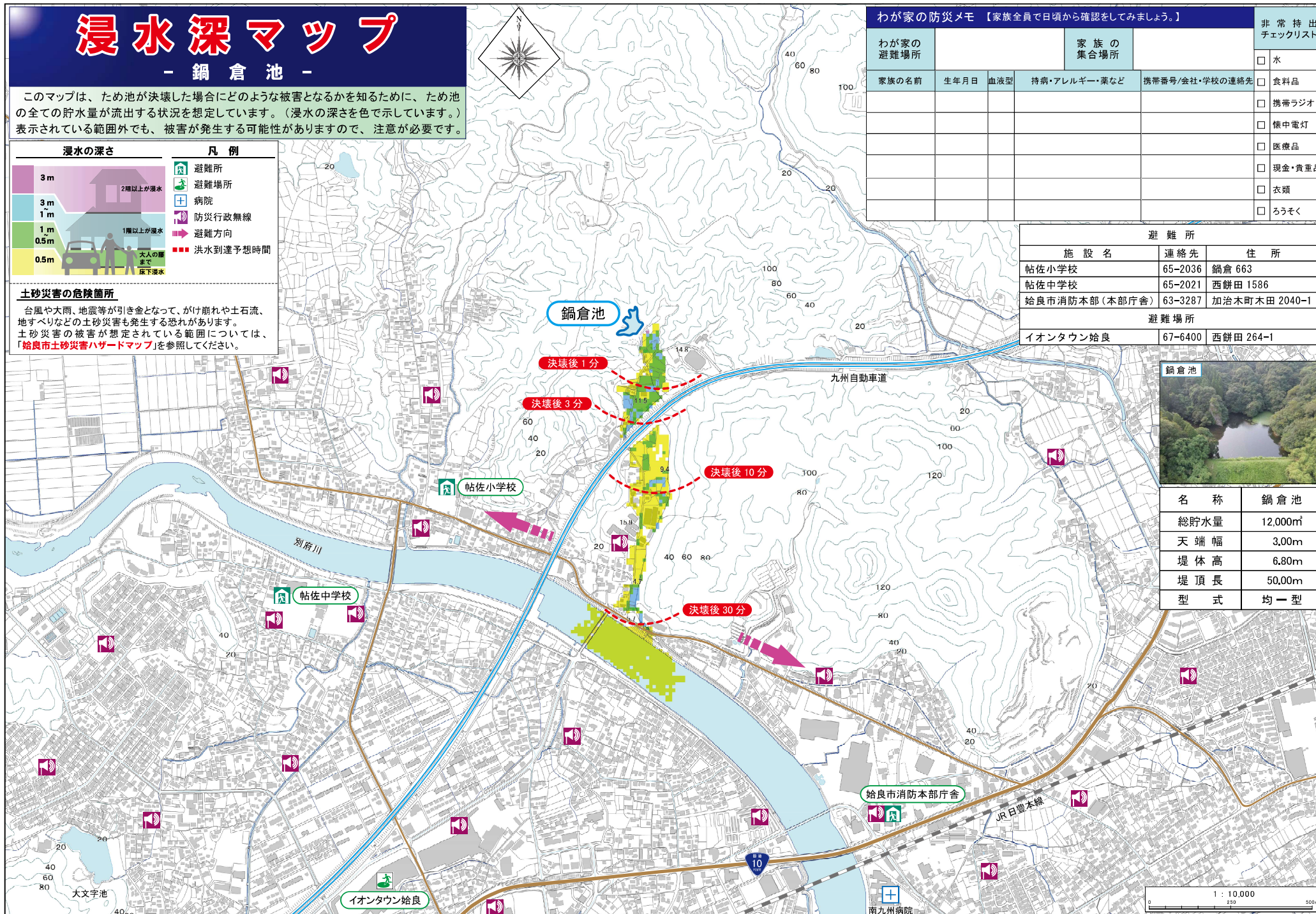

わが家の防災メモ 【家族全員で日頃から確認をしてみましょう。】					非常持出チェックリスト
わが家の避難場所	家族の集合場所				
家族の名前	生年月日	血液型	持病・アレルギー・薬など	携帯番号/会社・学校の連絡先	<input type="checkbox"/> 水
					<input type="checkbox"/> 食料品
					<input type="checkbox"/> 携帯ラジオ
					<input type="checkbox"/> 懐中電灯
					<input type="checkbox"/> 医療品
					<input type="checkbox"/> 現金・貴重品
					<input type="checkbox"/> 衣類
					<input type="checkbox"/> ろうそく

避難所		
施設名	連絡先	住所
帖佐小学校	65-2036	鍋倉 663
帖佐中学校	65-2021	西餅田 1586
始良市消防本部(本部庁舎)	63-3287	加治木町木田 2040-1
避難場所		
イオンタウン始良	67-6400	西餅田 264-1



名称	鍋倉池
総貯水量	12,000m <sup>3</sup>
天端幅	3.00m
堤体高	6.80m
堤頂長	50.00m
型式	均一型

この地図は、鹿児島県水士里情報データを使用しています。