

浸水深マップ

- 大文字池 -

このマップは、ため池が決壊した場合にどのような被害となるかを知るために、ため池の全ての貯水量が流出する状況を想定しています。(浸水の深さを色で示しています。)表示されている範囲外でも、被害が発生する可能性がありますので、注意が必要です。

避難所		
施設名	連絡先	住所
帖佐小学校	65-2036	鍋倉 663
帖佐中学校	65-2021	西餅田 1586
県立始良高等技術専門学校	65-2247	西餅田 1120
始良公民館	66-2044	西餅田 589
始良市中央図書館	64-5600	西餅田 489-3
建昌小学校	62-2004	東餅田 2405
避難場所		
三郷台公園	66-3111	西餅田 1777-388
青菜台公園	-	西餅田 1970-73
イオンタウン始良	67-6400	西餅田 264-1
始良市役所 2号館	66-3111	宮島町 25

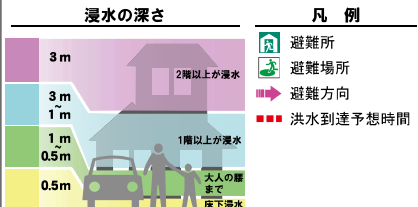

土砂災害の危険箇所

台風や大雨、地震等が引き金となって、がけ崩れや土石流、地すべりなどの土砂災害も発生する恐れがあります。土砂災害の被害が想定されている範囲については、「[始良市土砂災害ハザードマップ](#)」を参照してください。

名称	大文字池	大文字池
総貯水量	30,000m ³	
天端幅	4.50m	
堤体高	6.00m	
堤頂長	124.00m	
型式	アース型	

わが家の防災メモ 【家族全員で日頃から確認をしましょう。】

わが家の避難場所	家族の集合場所	非常持出チェックリスト
家族の名前	生年月日	血液型
	持病・アレルギー・薬など	携帯番号/会社・学校の連絡先
		<input type="checkbox"/> 水
		<input type="checkbox"/> 食料品
		<input type="checkbox"/> 携帯ラジオ
		<input type="checkbox"/> 懐中電灯
		<input type="checkbox"/> 医薬品
		<input type="checkbox"/> 現金・貴重品
		<input type="checkbox"/> 衣類
		<input type="checkbox"/> ろうそく

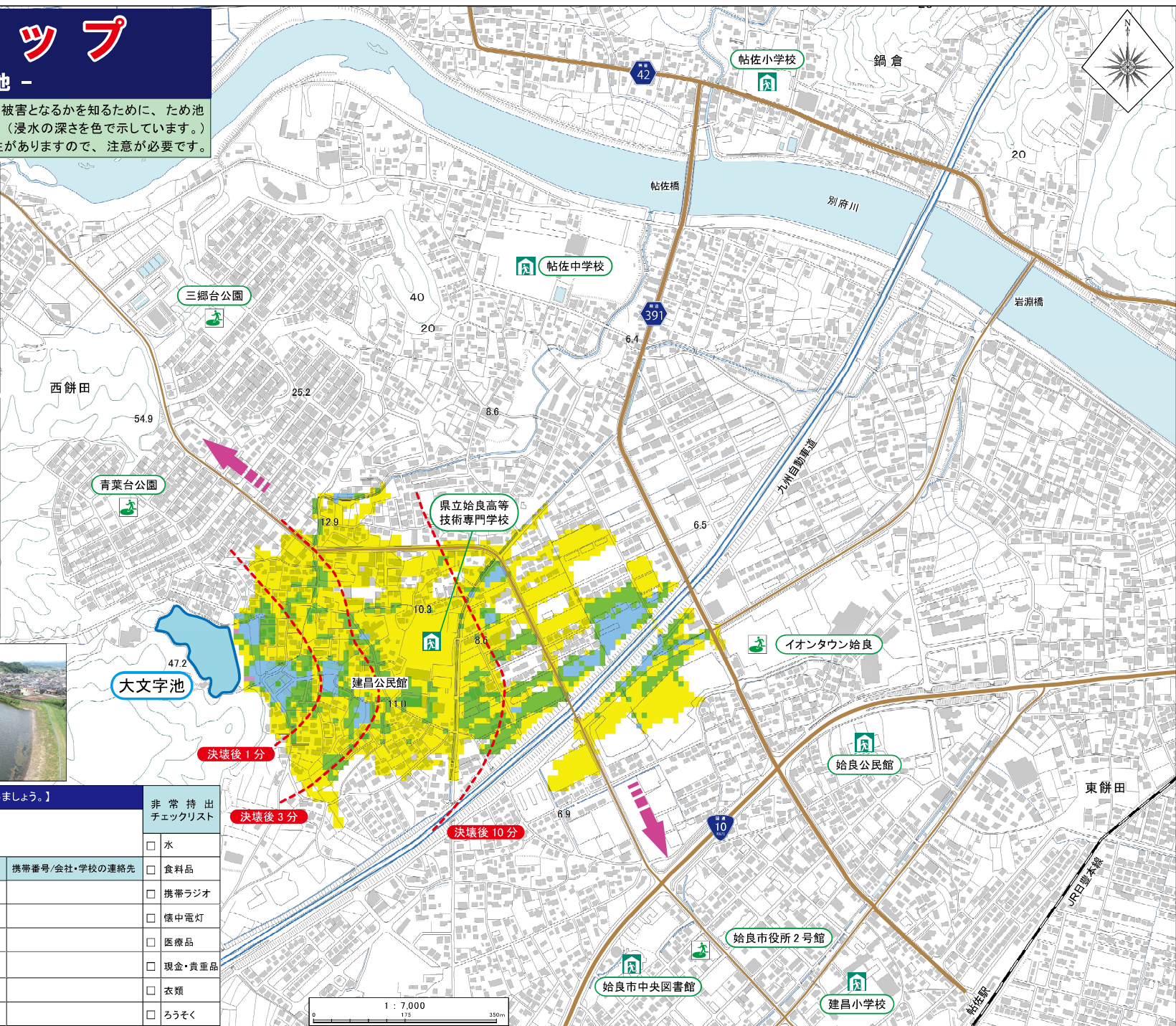

この地図は、鹿児島県水士里情報データを使用しています。