平成二十九年八月

姶良都市計画用途地域図

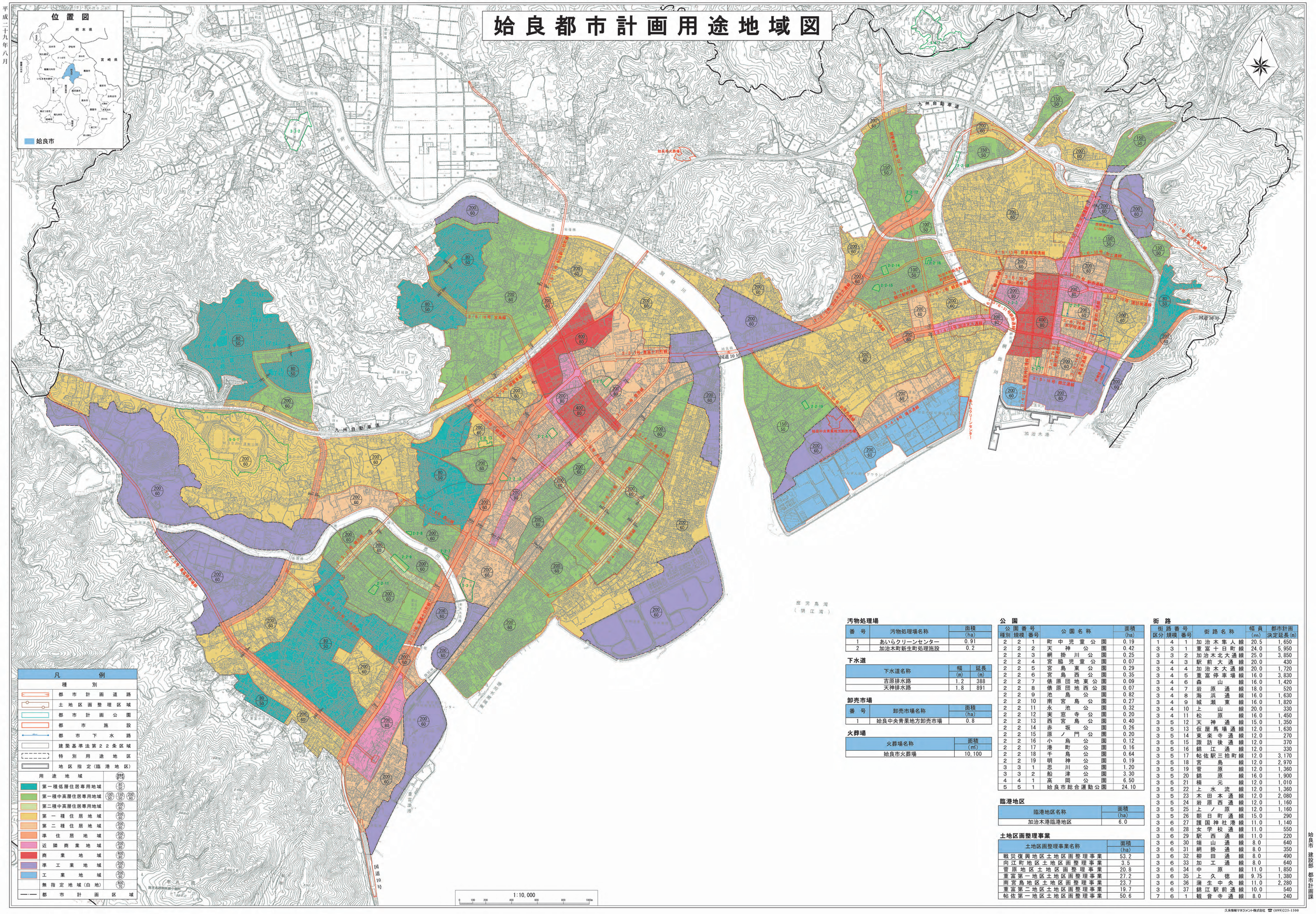

汚物処理場

番号	汚物処理場名称	面積 (ha)
1	あいらクリーンセンター	0.91
2	加治木町新生町処理施設	0.2

下水道

下水道名称	幅 (m)	延長 (m)
吉原排水路	1.2	388
天神排水路	1.8	891

卸売市場

番号	卸売市場名称	面積 (ha)
1	姶良中央青果地方卸売市場	0.8

火葬場

火葬場名称	面積 (㎡)
姶良市火葬場	10,100

公園

公園番号 種別	公園番号 規模	公園番号 番号	公園名称	面積 (ha)
2	2	1	町中児童公園	0.19
2	2	2	天神公園	0.42
2	2	3	網掛川公園	0.25
2	2	4	宮脇児童公園	0.07
2	2	5	宮島東公園	0.29
2	2	6	宮島西公園	0.35
2	2	7	俵原団地東公園	0.09
2	2	8	俵原団地西公園	0.07
2	2	9	池島公園	0.82
2	2	10	南宮島公園	0.27
2	2	11	永池公園	0.32
2	2	12	実窓寺公園	0.20
2	2	13	西宮島公園	0.40
2	2	14	赤坂公園	0.26
2	2	15	原ノ門公園	0.20
2	2	16	小島公園	0.12
2	2	17	港町公園	0.16
2	2	18	千鳥公園	0.64
2	2	19	明神公園	0.19
3	3	1	思川公園	1.20
3	3	2	船津公園	3.30
4	4	1	高岡公園	6.50
5	5	1	姶良市総合運動公園	24.10

臨港地区

臨港地区名称	面積 (ha)
加治木港臨港地区	6.0

土地区画整理事業

土地区画整理事業名称	面積 (ha)
戦災復興地区土地区画整理事業	53.2
向江町地区土地区画整理事業	3.5
菅原地区土地区画整理事業	20.8
重富第一地区土地区画整理事業	27.2
南宮島地区土地区画整理事業	23.7
重富第二地区土地区画整理事業	19.7
帖佐第一地区土地区画整理事業	50.6

街路

街路番号 区分	街路番号 規模	街路番号 番号	街路名称	幅員 (m)	都市計画決定延長(m)
1	4	1	加治木隼人線	20.5	1,650
3	3	1	重富十日町線	24.0	5,950
3	3	2	加治木北大通線	25.0	3,850
3	4	3	駅前大通線	20.0	430
3	4	4	加治木大通線	20.0	1,720
3	4	5	重富停車場線	16.0	3,830
3	4	6	森山線	16.0	1,420
3	4	7	岩原通線	18.0	520
3	4	8	海浜通線	16.0	1,630
3	4	9	城瀬東線	16.0	1,820
3	4	10	上山線	20.0	330
3	4	11	松原線	16.0	1,450
3	5	12	天神通線	15.0	1,350
3	5	13	仮屋馬場通線	12.0	1,630
3	5	14	東楽寺通線	12.0	270
3	5	15	諏訪後通線	12.0	370
3	5	16	錦江通線	12.0	330
3	5	17	帖佐駅三拾町線	12.0	3,170
3	5	18	宮島線	12.0	2,970
3	5	19	菅原線	12.0	1,360
3	5	20	錦原線	16.0	1,900
3	5	21	楠元線	12.0	1,010
3	5	22	上上水流線	12.0	1,360
3	5	23	木田本通線	12.0	2,080
3	5	24	岩原西通線	12.0	1,160
3	5	25	上ノ原線	12.0	1,160
3	5	26	朝日町通線	15.0	290
3	6	27	護国神社港線	11.0	1,140
3	6	28	女学校通線	11.0	550
3	6	29	駅西通線	11.0	220
3	6	30	端山通線	8.0	640
3	6	31	網掛通線	8.0	350
3	6	32	柳田通線	8.0	490
3	6	33	加工通線	8.0	640
3	6	34	中原線	11.0	1,850
3	6	35	上久徳線	9.75	1,380
3	6	36	蒲生中央線	11.0	2,280
3	6	37	錦江駅前通線	10.0	540
7	6	1	観音寺通線	8.0	240

姶良市　建設部　都市計画課

久永情報マネジメント株式会社　☎（099）225-1500