

あいら清掃センター等次期包括的民間委託事業

要 求 水 準 書

【 添付資料 】

2023 年 5 月

始良市

中間処理施設関係資料
(あいら清掃センター)

1. ごみ質
2. ごみの搬入見込み量
3. 運転実績
4. 竣工図面
 - ①全体配置図
 - ②機器配置図
 - ③機器配置断面図
 - ④フローシート

2. ごみ搬入見込み量

年度別搬入量実績と見通し

項 目	単 位	実 績					見 通 し																	
		H29	H30	R1	R2	R3	R4	R5	R6	R7	R8	R9	R10	R11	R12	R13	R14	R15	R16	R17	R18	R19	R20	
あいら清掃センター	搬入量	t/年	21,399	21,709	21,952	21,326	20,669	21,952	21,952	21,952	21,952	21,952	21,952	21,952	21,952	21,952	21,952	21,952	21,952	21,952	21,952	21,952	21,952	21,952

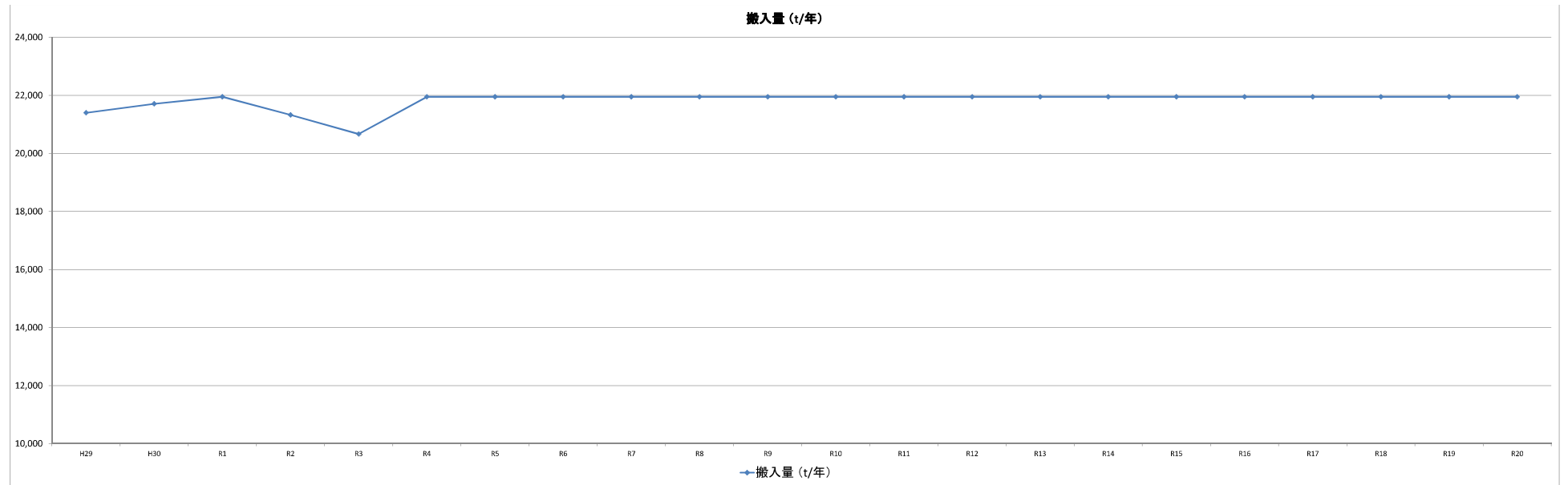

3. 運転実績 (その1)

年月	搬入量 (t)	搬入量			稼働日数			稼働時間		日平均稼働時間		日平均焼却量			稼働平均焼却量		溶融量		灰渣処理施設		残渣				
		1号炉 (t)	2号炉 (t)	計 (t)	1号炉 (日)	2号炉 (日)	施設全体 (日)	1号炉 (h)	2号炉 (h)	1号炉 (h)	2号炉 (h)	1号炉 (t/日)	2号炉 (t/日)	施設全体 (t/日)	1号炉 (kg/h)	2号炉 (kg/h)	溶融量 (t)	稼働日数 (日)	稼働時間 (h)	日燃用量 (t/日)	時間処理量 (kg/h)	スラック (t)	飛灰 (t)	合計 (t)	
平成29年度	4月	1,785.47	1,028.90	1,057.24	2,086.14	29	29	29	675	676	23.3	23.3	35.5	36.5	71.9	1,524	1,564	148.99	19	429	7.8	347	121.62	56.60	178.22
	5月	2,051.98	1,052.25	1,059.53	2,111.98	30	30	30	690	684	23.0	22.8	35.1	35.3	70.4	1,525	1,549	120.08	16	371	7.5	324	98.28	75.90	174.88
	6月	1,785.99	803.43	984.87	1,788.30	23	28	28	523	643	22.7	23.0	34.9	35.2	63.9	1,536	1,532	77.392	10	228	7.8	342	63.94	74.10	138.04
	7月	1,891.27	1,004.65	1,007.69	2,011.55	28	28	28	640	630	23.2	23.2	35.0	35.0	71.0	1,549	1,549	110.87	14	315	8.3	352	90.45	75.80	167.25
	8月	1,920.25	1,031.92	1,031.62	2,063.54	30	30	30	687	687	22.9	22.2	34.0	34.4	68.8	1,547	1,547	134.82	19	397	7.1	340	110.40	72.20	182.60
	9月	1,694.10	279.45	557.69	837.14	8	16	16	182	357	22.8	22.3	34.9	34.9	52.3	1,535	1,562	62.78	8	178	7.8	353	51.25	51.80	103.15
	10月	1,873.87	1,121.02	1,126.77	2,247.79	31	31	31	716	737	23.1	23.8	36.2	36.3	72.5	1,566	1,578	122.89	16	350	7.7	351	100.21	52.70	152.91
	11月	1,702.67	990.71	977.30	1,968.01	28	28	28	628	627	22.4	22.4	35.4	34.9	70.3	1,578	1,559	120.57	14	326	8.6	370	99.03	93.20	192.23
	12月	1,744.01	960.07	911.92	1,871.99	26	25	26	616	593	23.3	22.7	36.9	36.5	72.0	1,559	1,538	124.83	15	332	8.3	376	102.48	74.80	177.28
	1月	1,739.45	1,015.79	987.62	2,003.37	28	28	28	655	655	23.4	23.4	36.3	35.3	71.5	1,551	1,508	102.23	14	301	7.3	340	84.13	35.30	119.43
	2月	1,416.64	841.07	803.03	1,645.00	24	24	24	545	545	22.7	22.7	35.1	35.5	68.5	1,545	1,473	65.04	9	311	6.1	301	45.88	74.80	120.68
	3月	1,793.40	924.45	888.29	1,811.74	25	26	26	598	620	23.0	23.0	35.5	34.2	69.7	1,544	1,485	131.03	18	393	7.3	333	106.46	74.50	181.98
合計	21,389.10	11,033.58	11,392.97	22,444.55	311	323	324	7,145	7,432	23.0	23.0	35.8	35.2	68.6	1,547	1,533	1,312.29	172	3,803	7.6	345	1,074.93	816.70	1,891.63	
平均	1,783.26	921.43	949.41	1,870.55	26	27	27	595	619	23.0	23.0	35.5	35.2	68.6	1,547	1,533	109.34	14	317	7.6	345	89.58	68.06	157.64	
平成30年度	4月	1,938.56	495.04	462.29	957.43	14	14	14	326	310	23.3	22.1	35.4	33.0	68.4	1,519	1,492	32.76	5	98	6.6	334	26.84	37.70	64.54
	5月	1,945.35	1,093.04	1,091.28	2,184.92	30	30	30	696	696	23.2	23.2	36.4	36.4	72.8	1,570	1,569	124.44	16	357	7.8	349	101.77	59.40	195.17
	6月	1,759.44	1,050.54	1,048.23	2,098.37	29	29	29	672	672	23.2	23.2	36.2	36.1	72.3	1,563	1,557	142.89	17	384	8.4	370	115.24	74.50	189.84
	7月	1,953.06	1,053.06	1,059.25	2,112.31	30	30	30	682	682	22.7	22.7	35.1	35.3	70.4	1,544	1,553	156.03	20	466	7.8	335	126.10	70.10	196.20
	8月	1,861.85	1,132.77	1,131.16	2,263.93	31	31	31	744	744	24.0	24.0	36.5	36.5	73.0	1,523	1,520	140.92	19	420	7.4	336	114.42	52.10	205.52
	9月	1,652.54	970.10	968.58	1,938.68	28	28	28	631	631	22.5	22.5	34.6	34.6	69.2	1,537	1,535	126.25	16	372	7.8	337	101.63	73.90	175.53
	10月	1,939.62	576.31	431.13	1,007.44	16	12	16	372	281	23.3	23.4	36.0	35.9	63.0	1,549	1,534	39.94	6	110	6.7	330	32.20	51.70	83.90
	11月	1,775.33	1,108.10	969.52	2,077.62	30	28	30	720	651	24.0	23.3	36.9	34.8	69.3	1,539	1,489	122.16	16	351	7.5	348	99.79	55.80	155.59
	12月	1,760.30	1,061.65	994.92	2,026.57	28	28	28	646	646	23.1	23.1	36.3	36.5	72.4	1,597	1,540	114.50	16	341	8.0	330	99.07	87.60	180.67
	1月	1,901.36	908.05	927.46	1,886.11	27	27	27	608	608	22.5	22.5	35.5	34.4	69.0	1,577	1,525	108.83	16	350	6.8	310	87.14	60.00	156.14
	2月	1,507.50	978.16	943.25	1,921.41	27	27	27	622	622	23.0	23.0	36.2	34.9	71.2	1,573	1,516	93.57	14	299	6.7	313	76.32	69.20	145.52
	3月	1,715.83	957.54	937.71	1,895.25	28	28	28	615	615	22.0	22.0	34.2	33.5	67.7	1,557	1,525	62.35	9	198	6.9	315	49.58	55.60	105.18
合計	21,709.44	11,404.06	10,963.59	22,368.54	318	312	318	7,334	7,158	23.0	23.0	35.8	35.2	68.6	1,547	1,532	1,262.94	170	3,752	7.4	337	1,024.20	829.40	1,853.60	
平均	1,809.12	950.34	913.63	1,884.05	27	25	27	611	597	23.1	22.9	35.8	35.1	70.0	1,555	1,532	106.26	14	315	7.4	337	85.25	69.82	154.47	
令和元年度	4月	2,033.72	879.90	475.29	1,355.19	24	14	24	559	315	23.3	22.6	36.6	34.0	65.5	1,573	1,506	105.45	14	315	7.5	335	85.67	95.20	141.77
	5月	1,993.61	1,068.28	1,052.31	2,117.99	29	30	30	689	697	23.8	22.9	36.7	35.1	70.6	1,466	1,510	135.50	18	406	8.6	334	110.88	88.10	199.88
	6月	1,646.04	1,023.49	1,020.80	2,044.29	29	29	29	665	665	22.9	22.9	35.3	35.2	70.5	1,539	1,535	121.50	17	364	7.1	334	94.34	74.90	173.24
	7月	1,980.47	1,069.89	1,069.62	2,139.51	30	30	30	693	693	23.1	23.1	35.7	35.7	71.3	1,544	1,543	104.10	14	320	7.4	325	84.97	75.10	160.07
	8月	1,854.93	1,047.73	1,041.75	2,089.48	30	30	30	682	682	22.7	22.7	34.9	34.7	69.6	1,536	1,527	120.90	16	372	7.6	325	98.06	91.10	190.06
	9月	1,776.60	998.72	997.89	1,996.61	28	28	28	646	646	23.1	23.1	35.7	35.6	71.3	1,546	1,545	99.05	14	300	8.02	330	80.82	73.80	154.62
	10月	1,838.27	249.80	657.54	907.44	7	19	19	161	428	23.0	22.4	35.7	34.8	47.8	1,552	1,584	32.24	4	93	8.1	347	25.07	32.40	58.47
	11月	1,693.47	1,028.51	1,025.29	2,030.90	29	29	29	671	671	23.1	23.2	35.4	34.7	70.0	1,528	1,492	112.04	15	315	7.5	335	91.01	58.80	149.81
	12月	1,997.06	1,094.75	1,080.64	2,175.39	30	30	30	705	705	23.5	23.5	36.5	36.0	72.5	1,553	1,533	143.89	21	479	8.8	309	117.71	71.60	189.31
	1月	1,750.89	947.47	937.12	1,884.59	27	27	27	610	610	22.6	22.6	35.1	34.7	69.8	1,553	1,534	106.33	14	325	8.1	309	81.48	68.50	150.38
	2月	1,523.62	991.28	987.28	1,978.56	28	28	28	643	643	23.0	23.0	35.4	35.3	70.7	1,542	1,535	86.40	13	302	6.6	286	70.36	75.60	145.96
	3月	1,865.16	1,057.70	1,044.57	2,102.27	30	30	30	691	691	23.0	23.0	35.3	34.8	70.1	1,531	1,512	122.46	18	419	6.8	292	99.00	94.60	193.60
合計	21,951.84	11,451.22	11,370.20	22,822.02	321	324	324	7,415	7,449	23.1	23.0	35.8	35.0	67.6	1,544	1,526	1,283.66	178	4,010	7.4	330	1,045.57	860.70	1,906.27	
平均	1,829.32	955.97	917.44	1,901.81	27	27	27	613	621	23.1	23.0	35.2	34.5	70.0	1,547	1,526	106.89	15	324	7.4	330	87.73	74.66	162.39	
令和2年度	4月	1,837.80	672.05	395.10	1,067.15	20	13	20	434	249	21.7	20.3	33.6	30.4	53.4	1,549	1,497	24.02	5	83	4.8	289	19.44	49.58	69.02
	5月	1,873.45	1,037.09	1,006.19	2,043.28	30	30	30	686	686	22.9	22.9	34.6	33.5	68.1	1,512	1,467	131.89	19	439	6.9	300	107.07	78.96	186.03
	6月	1,891.25	980.37	980.94	1,971.31	28	28	28	646	646	23.2														

3. 運転実績（その2）

年月	燃料使用量		高反応消石灰 (kg)	尿素水 (kg)	集塵機用 特殊助剤 (kg)	ダイオキシン類除去用 活性炭 (kg)	電力使用量 (kWh)	残渣 (有価物除く) (t/t)	燃料使用量		高反応消石灰 (kg/t)	尿素水 (kg/t)	集塵機用 特殊助剤 (kg/t)	ダイオキシン類除去用 活性炭 (kg/t)	水使用量		電力使用量 (kWh/t)
	(焼却炉) (L)	(灰溶融炉) (L)							(焼却炉) (L/t)	(灰溶融炉) (L/t)					(焼却炉) (m3/t)	(灰溶融炉) (m3/t)	
平成29年度	4月	1,081	66,285	12,190	4,440	0	0	0.09	0.57	444.90	5.84	2.13	0.00	0.00	2.25	0.02	180.09
	5月	1,283	56,793	11,990	6,670	0	0	0.08	0.61	472.26	5.68	3.16	0.00	0.00	2.19	0.01	181.53
	6月	1,237	35,491	5,930	4,410	160	0	0	0.69	347.628	4.55,48	3.32	2.47	0.00	2.29	0.01	194.39
	7月	1,400	49,194	11,810	4,410	0	0	0.08	0.70	443.71	5.87	2.19	0.00	0.00	1.90	0.01	181.96
	8月	1,591	61,003	11,830	4,410	0	0	0.09	0.77	452.48	5.73	2.14	0.00	0.00	1.91	0.01	182.81
	9月	3,108	26,615	0	2,230	0	0	0.12	3.71	423.94	0.00	2.66	0.00	0.00	4.33	0.03	326.73
	10月	2,776	54,718	12,080	6,650	0	0	0.07	1.23	445.26	5.37	2.96	0.00	0.00	1.12	0.01	171.18
	11月	2,110	50,056	12,080	4,370	0	0	0.10	1.07	415.16	6.14	2.22	0.00	0.00	2.39	0.02	184.58
	12月	76	51,104	6,180	4,500	0	0	0.04	0.04	409.39	3.30	2.40	0.00	0.00	2.12	0.02	197.43
	1月	1,383	45,841	12,050	4,570	0	0	0.06	0.69	448.41	6.01	2.28	0.00	0.00	1.75	0.01	190.27
	2月	1,221	28,856	6,030	2,250	0	0	0.07	0.74	524.27	3.57	1.37	0.00	0.00	1.97	0.01	207.88
	3月	1,217	58,148	12,940	2,220	0	0	0.10	0.67	379.296	6.65	1.23	0.00	0.00	2.43	0.02	209.35
	合計	18,483	584,104	114,210	51,130	160	0	0	0.77	4,343.484	-	-	-	-	-	-	-
平均	1,540	48,675	9,518	4,261	13	0	0.08	0.95	361.957	4.80	2.27	0.01	0.00	2.22	0.02	200.68	
平成30年度	4月	6,588	17,751	6,120	2,240	160	0	0.07	6.88	541.85	6.39	2.34	0.17	0.00	5.21	0.04	289.11
	5月	1,087	53,581	12,070	6,680	0	0	0.09	0.50	429.89	5.52	3.06	0.00	0.00	2.37	0.02	174.38
	6月	1,241	58,622	12,100	4,440	0	0	0.09	0.59	412.57	5.77	2.12	0.00	0.00	2.20	0.02	179.07
	7月	1,095	66,443	6,060	4,390	0	0	0.09	0.52	425.83	2.87	2.08	0.00	0.00	2.40	0.02	184.97
	8月	0	62,466	16,070	4,380	0	0	0.09	0.00	443.27	7.10	1.93	0.00	0.00	1.98	0.01	178.59
	9月	1,586	54,255	11,900	6,600	0	0	0.09	0.82	433.17	6.14	3.40	0.00	0.00	2.18	0.02	188.87
	10月	3,160	17,079	6,120	2,220	0	0	0.08	3.14	427.62	6.07	2.20	0.00	0.00	3.72	0.03	281.25
	11月	3,715	54,791	6,010	4,470	0	0	0.07	1.79	448.52	2.89	2.15	0.00	0.00	2.27	0.02	181.42
	12月	1,514	51,862	12,040	4,510	0	0	0.09	0.75	452.55	5.94	2.23	0.00	0.00	2.39	0.02	175.70
	1月	2,985	44,105	12,950	4,440	0	0	0.08	1.58	406.01	6.39	2.35	0.00	0.00	2.42	0.02	183.76
	2月	1,309	43,395	6,030	4,420	0	0	0.08	0.68	463.77	3.14	2.30	0.00	0.00	2.57	0.02	173.65
	3月	2,333	26,792	12,040	4,420	0	0	0.06	1.23	426.70	6.35	2.33	0.00	0.00	2.57	0.02	188.33
	合計	26,613	551,142	118,610	53,210	160	0	0	0.77	4,247.988	-	-	-	-	-	-	-
平均	2,218	45,929	9,884	4,434	13	0	0.08	1.54	442.90	5.38	2.37	0.01	0.00	2.69	0.02	198.26	
令和元年度	4月	1,522	48,778	6,030	2,230	0	0	0.10	1.12	462.57	4.45	1.65	0.00	0.00	3.07	0.03	226.91
	5月	1,370	62,757	12,020	6,690	0	0	0.09	0.65	463.15	5.68	3.16	0.00	0.00	2.49	0.02	176.36
	6月	1,397	55,179	11,990	4,390	60	0	0.08	0.68	454.15	5.87	2.15	0.00	0.00	2.43	0.02	176.09
	7月	1,248	47,491	11,980	4,440	0	0	0.07	0.58	456.21	5.50	2.08	0.00	0.00	2.18	0.02	175.32
	8月	1,113	56,896	11,960	4,460	0	0	0.09	0.53	470.60	5.72	2.13	0.00	0.00	2.58	0.02	181.78
	9月	1,429	46,259	12,070	4,430	0	0	0.08	0.72	466.97	6.06	2.22	0.00	0.00	2.04	0.02	178.12
	10月	3,939	13,455	6,050	2,150	0	0	0.06	4.34	417.34	6.57	2.37	0.00	0.00	3.98	0.04	294.71
	11月	1,240	49,392	11,910	4,390	0	0	0.07	0.61	440.84	5.88	2.16	0.00	0.00	2.79	0.02	174.38
	12月	18	72,813	11,990	6,720	0	0	0.09	0.01	506.74	5.51	3.09	0.00	0.00	2.28	0.01	173.97
	1月	2,871	45,018	6,020	4,440	0	0	0.08	1.52	448.70	3.19	2.36	0.00	0.00	2.82	0.02	176.38
	2月	1,066	41,497	12,060	4,460	0	0	0.07	0.54	480.29	6.10	2.25	0.00	0.00	2.64	0.02	167.44
	3月	1,010	56,039	11,920	4,480	0	0	0.09	0.48	457.61	5.67	2.13	0.00	0.00	1.57	0.01	174.82
	合計	18,223	695,568	126,000	53,260	60	0	0	0.77	4,186.595	-	-	-	-	-	-	-
平均	1,519	49,631	10,500	4,440	5	0	0.08	0.98	460.43	5.53	2.31	0.00	0.00	2.66	0.02	189.86	
令和2年度	4月	1,396	13,880	5,980	2,270	0	0	0.06	1.31	577.85	5.50	2.13	0.00	0.00	4.68	0.00	240.77
	5月	1,192	60,417	6,040	6,680	0	0	0.09	0.58	456.09	2.96	3.27	0.00	0.00	2.53	0.00	176.02
	6月	1,357	52,581	11,990	4,500	0	0	0.09	0.69	413.02	6.08	2.28	0.00	0.00	2.34	0.00	175.78
	7月	1,218	48,219	11,970	6,730	0	0	0.08	0.58	478.41	5.68	3.19	0.00	0.00	2.41	0.00	168.84
	8月	647	75,396	11,990	4,460	0	0	0.11	0.32	479.56	5.94	2.21	0.00	0.00	2.22	0.00	182.79
	9月	1,778	67,166	12,080	4,430	0	0	0.09	0.87	489.73	5.91	2.17	0.00	0.00	2.07	0.00	171.00
	10月	1,710	20,502	6,000	2,210	0	0	0.07	1.52	484.80	5.33	1.86	0.00	0.00	3.33	0.00	249.03
	11月	43	67,931	11,930	4,470	0	0	0.09	0.02	466.40	5.90	2.21	0.00	0.00	2.34	0.00	176.14
	12月	1,078	46,304	11,990	6,690	0	0	0.09	0.55	442.85	6.13	3.42	0.00	0.00	2.47	0.00	181.08
	1月	1,386	43,007	6,020	2,220	0	0	0.07	0.70	479.43	3.03	1.12	0.00	0.00	2.29	0.00	179.45
	2月	1,311	56,366	5,990	4,470	0	0	0.09	0.70	463.92	3.19	2.38	0.00	0.00	2.64	0.00	177.75
	3月	1,347	50,107	12,030	4,440	0	0	0.08	0.66	433.64	5.87	2.17	0.00	0.00	2.38	0.00	174.60
	合計	14,463	601,870	114,010	53,570	0	0	0	0.77	4,077.764	-	-	-	-	-	-	-
平均	1,206	50,156	9,501	4,464	0	0	0.08	0.71	483.98	5.14	2.38	0.00	0.00	2.64	0.00	187.81	
令和3年度	4月	4,543	21,336	5,980	2,270	0	0	0.08	4.71	202.33	6.20	2.35	0.00	0.00	5.58	0.00	266.35
	5月	1,185	57,341	6,040	6,680	0	3	0.09	0.56	423.18	2.87	3.18	0.00	0.00	2.51	0.00	171.06
	6月	49	69,779	11,990	4,500	0	3	0.09	0.03	346.517	6.20	2.33	0.00	0.00	2.57	0.00	179.26
	7月	1,258	63,615	11,970	6,730	0	3	0.08	0.59	355.954	5.61	3.15	0.00	0.00	2.19	0.00	166.75
	8月	1,943	54,480	11,990	4,460	0	3	0.08	0.95	490.62	5.84	2.17	0.00	0.00	2.62	0.00	179.58
	9月	1,269	46,754	12,080	4,430	0	3	0.09	0.65	472.02	6.16	2.26	0.00	0.00	2.08	0.00	178.25
	10月	1,592	39,050	6,000	2,210	0	6	0.10	1.46	1,211.23	5.57	2.03	0.00	0.01	3.32	0.00	257.77
	11月	379	52,929	11,930	4,470	0	0	0.07	0.19	472.41	5.85	2.07	0.00	0.00	2.78	0.00	174.61
	12月	1,614	41,196	11,990	6,690	0	9	0.09	0.89	286.70	6.59	3.68	0.00	0.00	2.73	0.00	195.65
	1月	1,190	43,501	6,020	2,220	0	0	0.09	0.60	433.68	3.06	1.13	0.00	0.00	2.79	0.00	180.68
	2月	1,201	40,355	5,990	4,470	0	0	0.09	0.66	467.07	3.28	2					

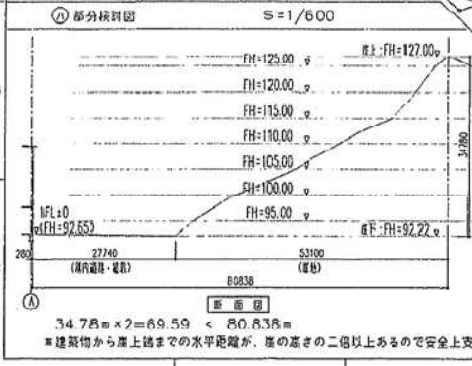
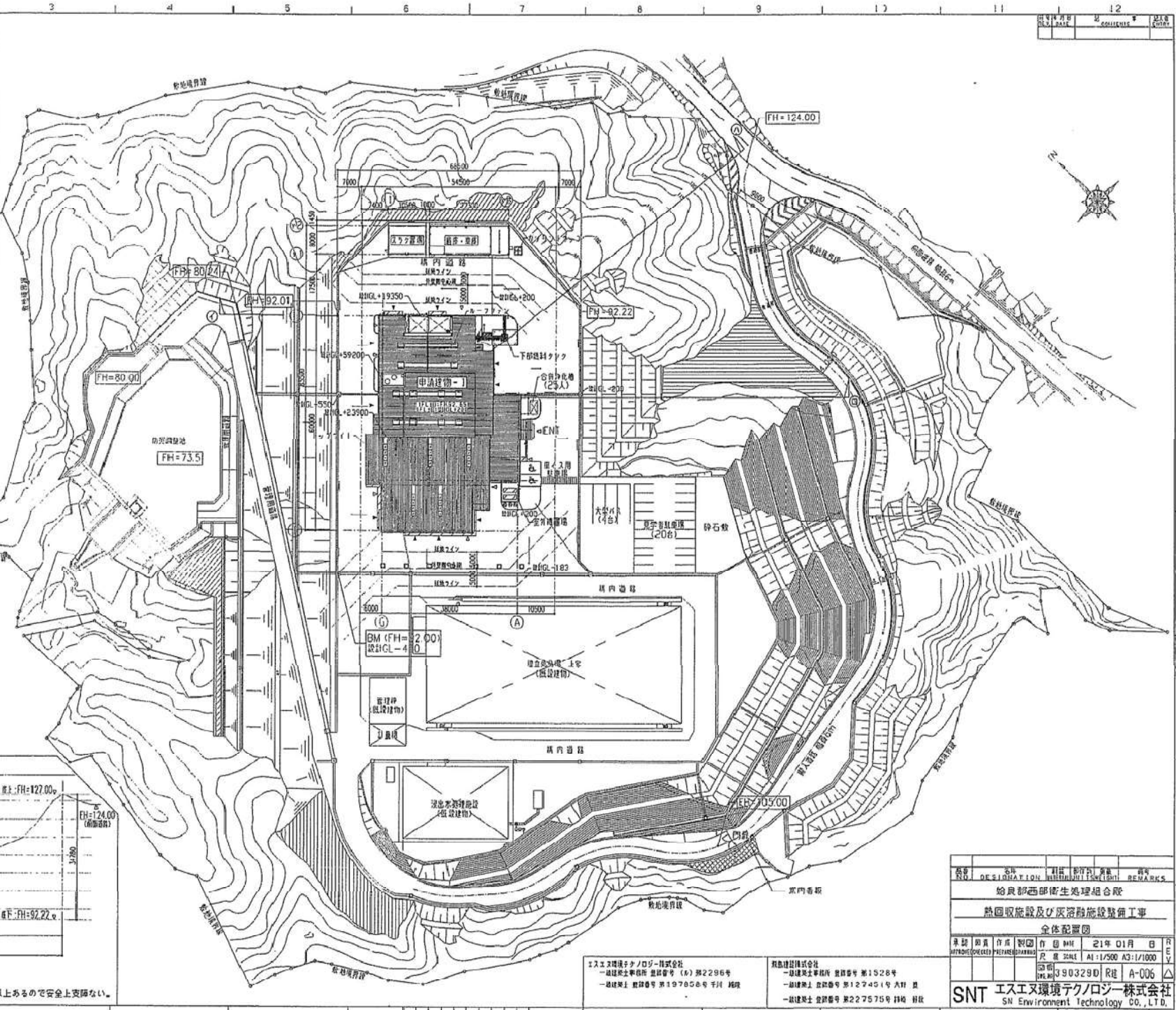

図番	名称	訂正	訂正内容	備考	備考
01	DESIGNATION				REMARKS
奈良西部衛生処理組合 熱回収施設及び灰渣処理施設整備工事 全体配置図					
承認	図面作成	製図	作図	DATE	21年01月08日
APPROVED (CHECKED)	PREPARED (DRAWING)			尺貫 SCALE	A1:1/500 A3:1/1000
				図番	J90329D
				図名	R/E A-006
SNT エスエヌ環境テクノロジー株式会社 SN Environment Technology CO., LTD.					

エスエヌ環境テクノロジー株式会社
 一般社団法人 登録番号 (特) 第2296号
 一般建築士 登録番号 第197656号 平川 純樹

株式会社建設設計
 一般建築士 登録番号 第1528号
 一般建築士 登録番号 第127451号 大村 豊
 一般建築士 登録番号 第227575号 計崎 朝哉

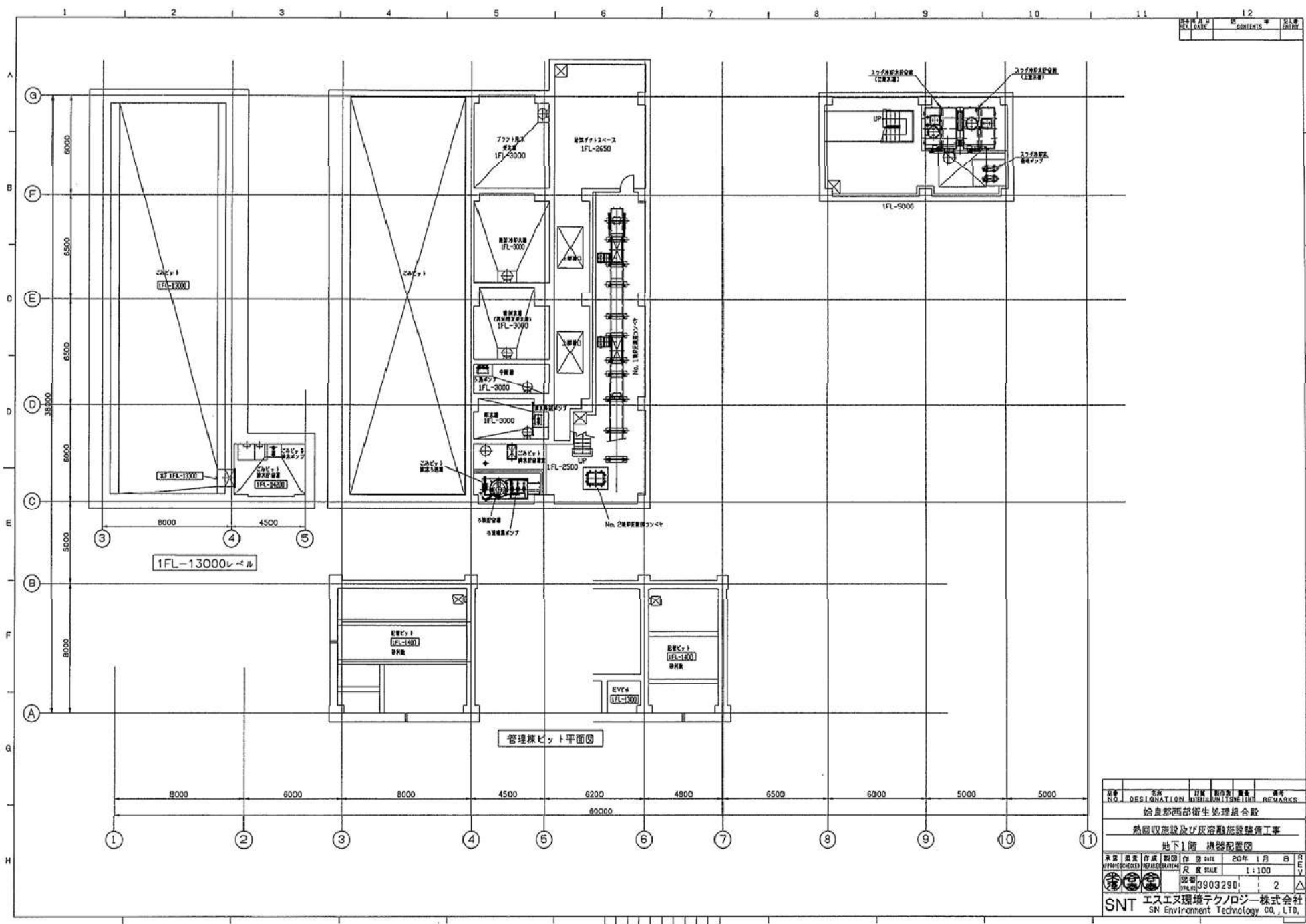

REV. NO.	REV. DATE	CONTENTS	BY	ENTRY
12				

高書 NO.	名称 DESIGNATION	計画 INITIAL	制作 DATE	数量 NUMBER	備考 REMARKS
	給食部西部衛生処理組合殿				
	熱回収施設及び灰溶融施設整備工事				
	地下1階 機器配置図				
承認 APPROVED	製成 PREPARED	図 DRAWN	日 DATE	頁 PAGE	日 DATE
			20年 1月 日	2	
			尺 SCALE		
			1:100		
			図 NO.		
			39032901		
SNT エスエヌ環境テクノロジー株式会社 SN Environment Technology CO., LTD.					

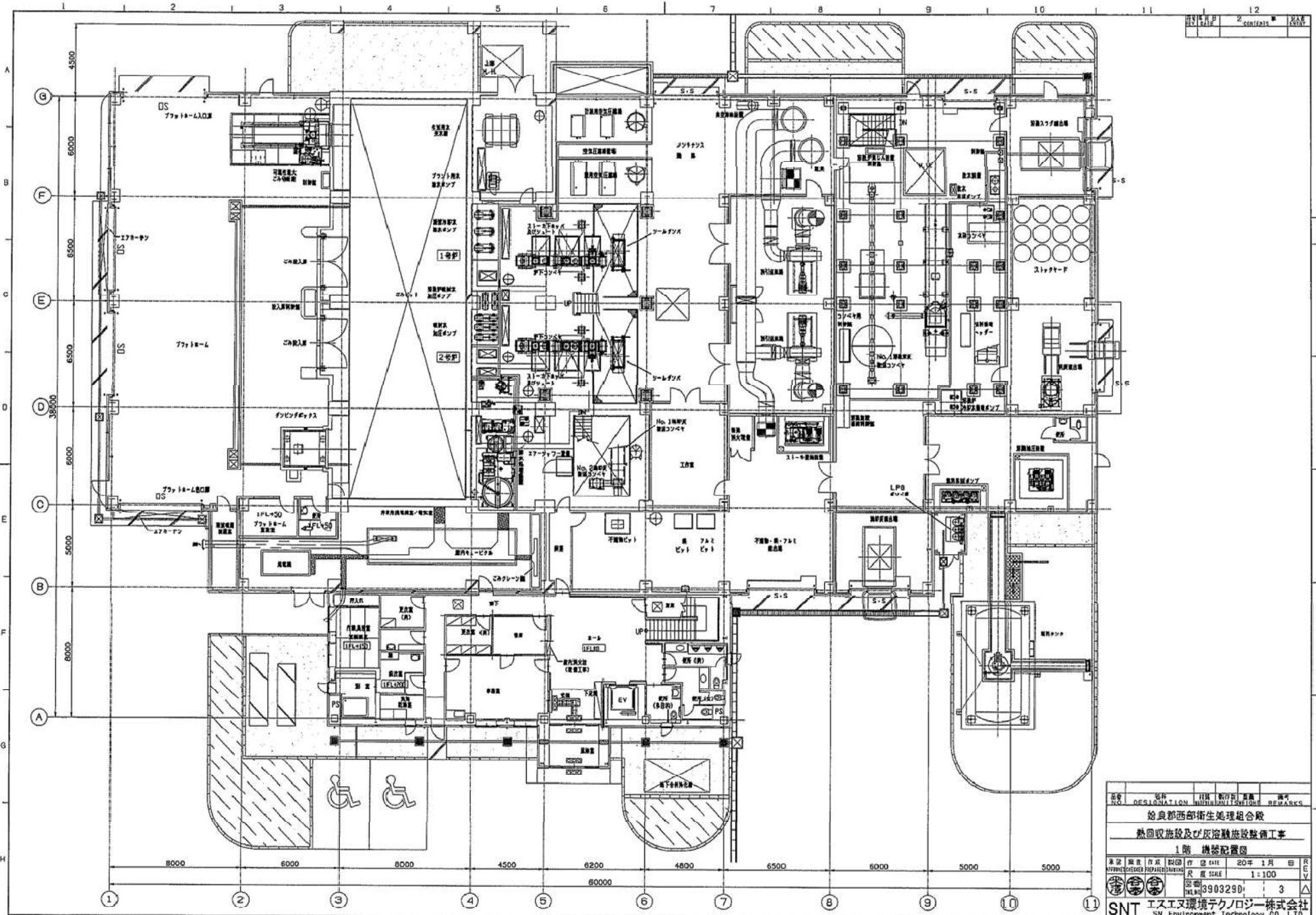

名称 NO	名称 DESIGNATION	作図 DRAWING	年月日 DATE	頁数 PAGE	備考 REMARKS
	始良郡西部衛生処理組合				
	熱回収施設及び廃液処理施設整備工事				
	1階 機器配置図				
承認 APPROVED	作成 DRAWING	作図 DATE	年月日 DATE	頁数 PAGE	備考 REMARKS
			20年 1月	3	
			1:100		
			0903290		
SNT エスエヌ環境テクノロジー株式会社 SN Environment Technology Co., Ltd.					

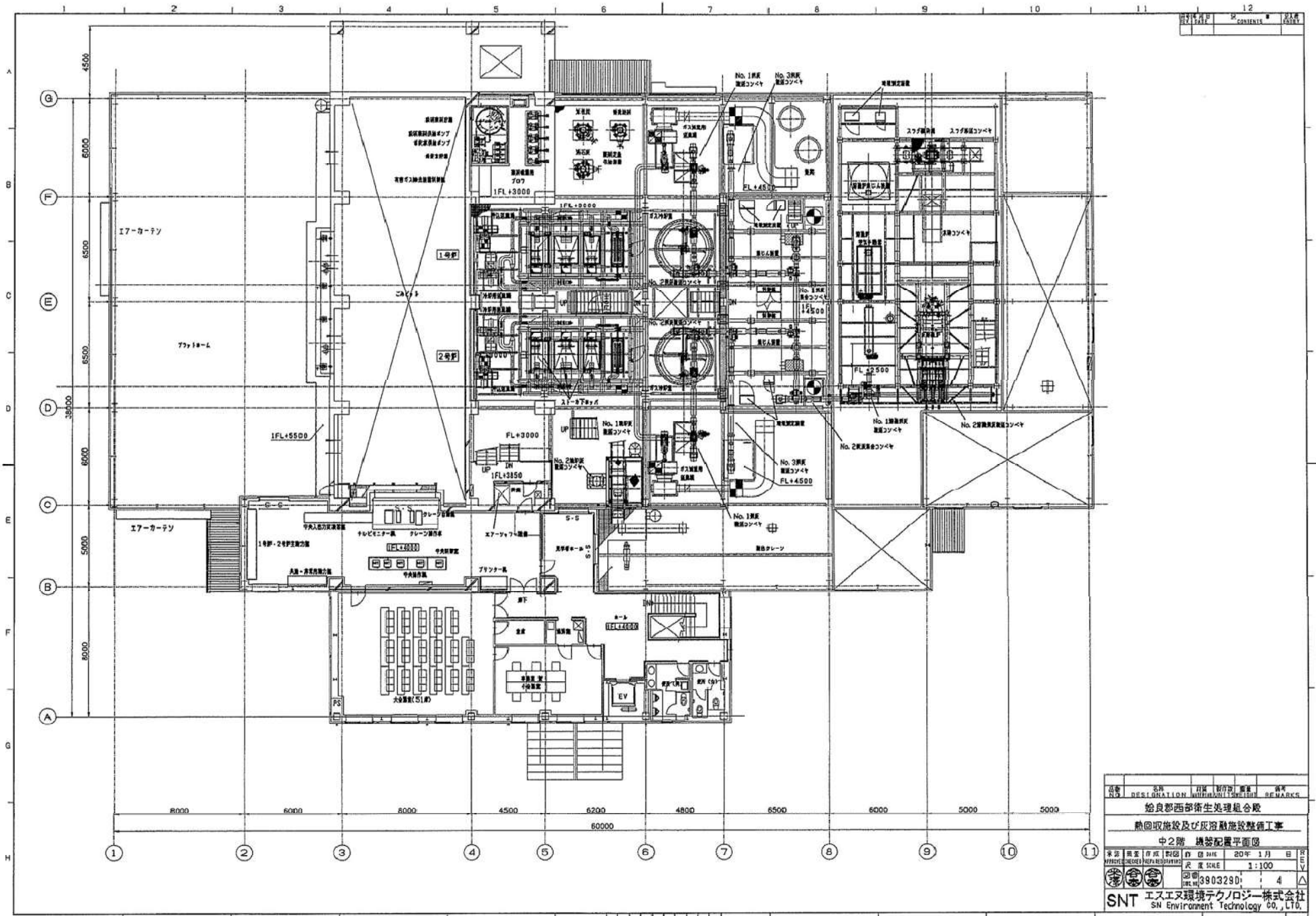

品番 ITEM NO.	名義 DESIGNATION	訂数 QUANTITY	製作 MANUFACTURE	備考 REMARKS
始良郡西部衛生処理組合殿				
熱回収施設及び灰溶融施設整備工事				
中2階 機盤配置平面図				
承認 APPROVED	訂数 QTY	作日 DATE	20年 1月 日	日付 DATE
製図 DRAWING		尺度 SCALE	1:100	
図番 DRAWING NO.		39032801		4
SNT エスエヌ環境テクノロジー株式会社 SN Environment Technology Co., Ltd.				

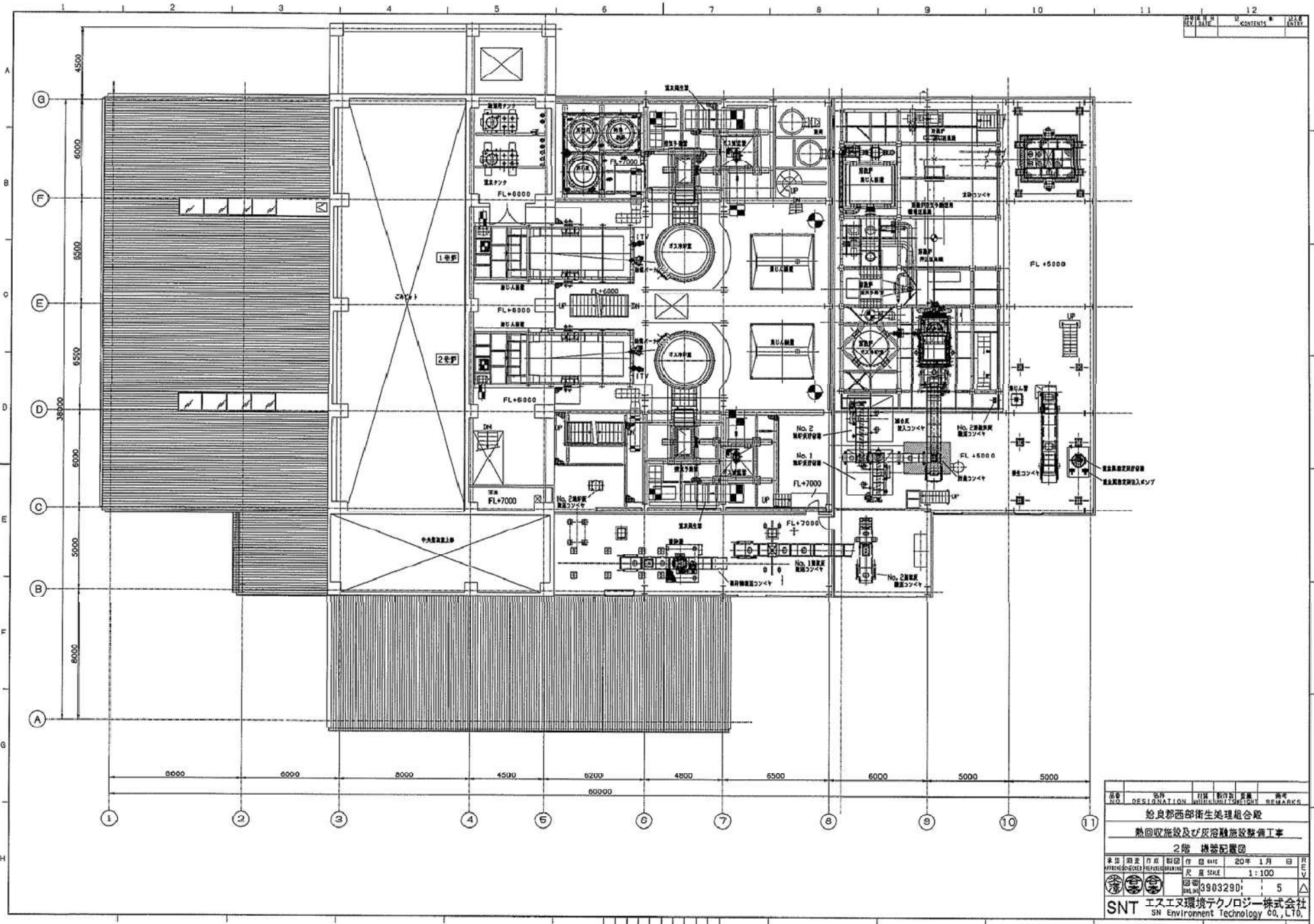

REV.	DATE	CONTENTS	BY	CHKD.
12				

品名	名	仕様	数量	備考
NO.	DESIGNATION	UNIT/UNIT WEIGHT	QTY	REMARKS
始良郡西部衛生処理組合 熱回収施設及び沼液醸造施設整備工事 2階 機器配置図				
単位	数量	作成	年月日	尺
1	1	20	1月	1:100
図番: 3903290				5
SNT エスエヌ環境テクノロジー株式会社 SN Environment Technology Co., Ltd.				

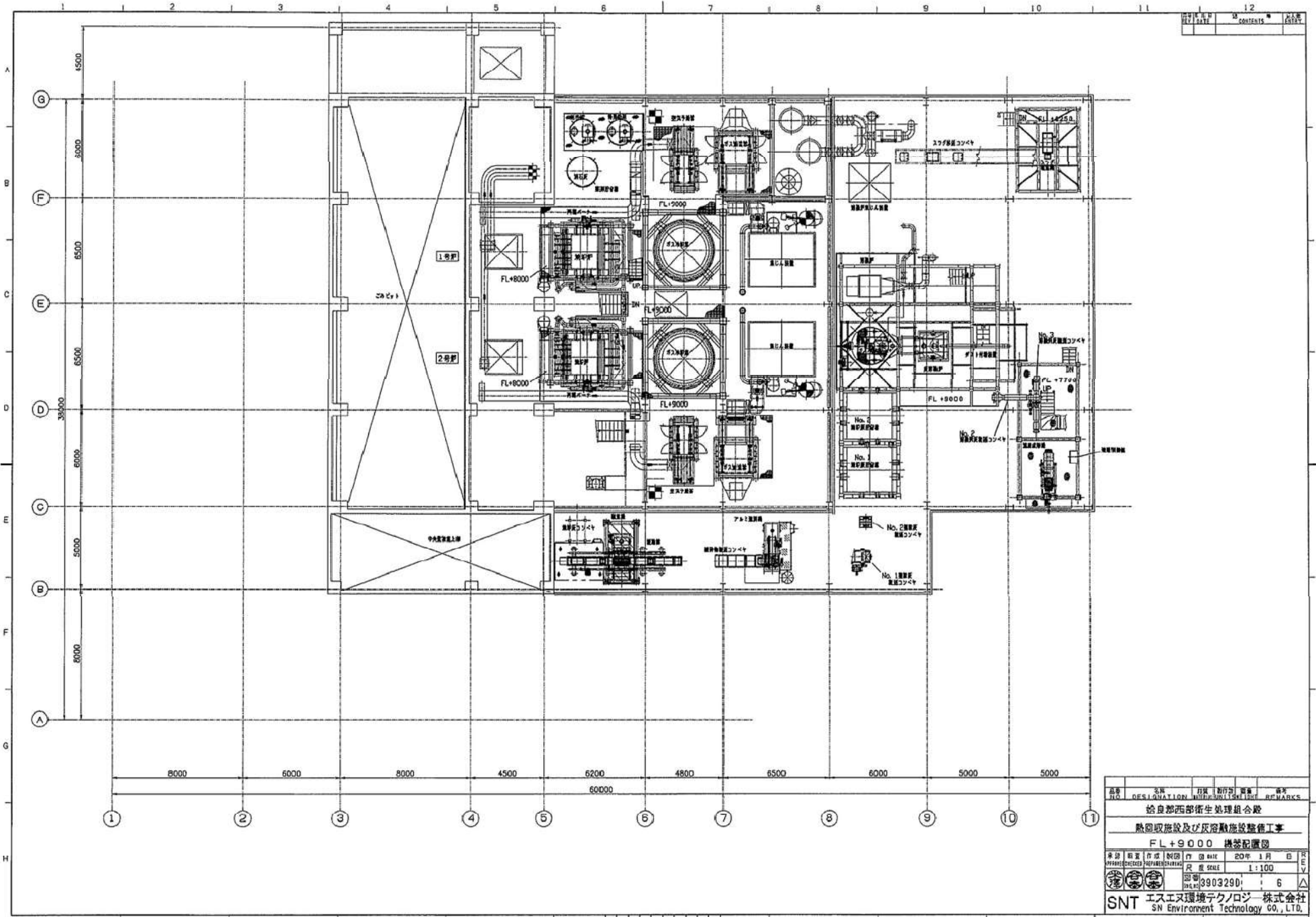

図名 DRAWING NAME	内容 CONTENTS	図号 DRAWING NO.
--------------------	----------------	-------------------

品名 ITEM NAME	仕様 SPECIFICATION	数量 QUANTITY	単位 UNIT	備考 REMARKS
給食部西部衛生処理組合殿 熱回収施設及び灰溶融施設整備工事 FL+9000 機器配置図				
承認 CHECKED	製図 DRAWING	作成 DATE	20年 1月 日	尺 SCALE
承認 CHECKED	製図 DRAWING	作成 DATE	20年 1月 日	尺 SCALE
		図番 DRAWING NO.	3903290	6
SNT エスエヌ環境テクノロジー株式会社 SN Environment Technology CO., LTD.				

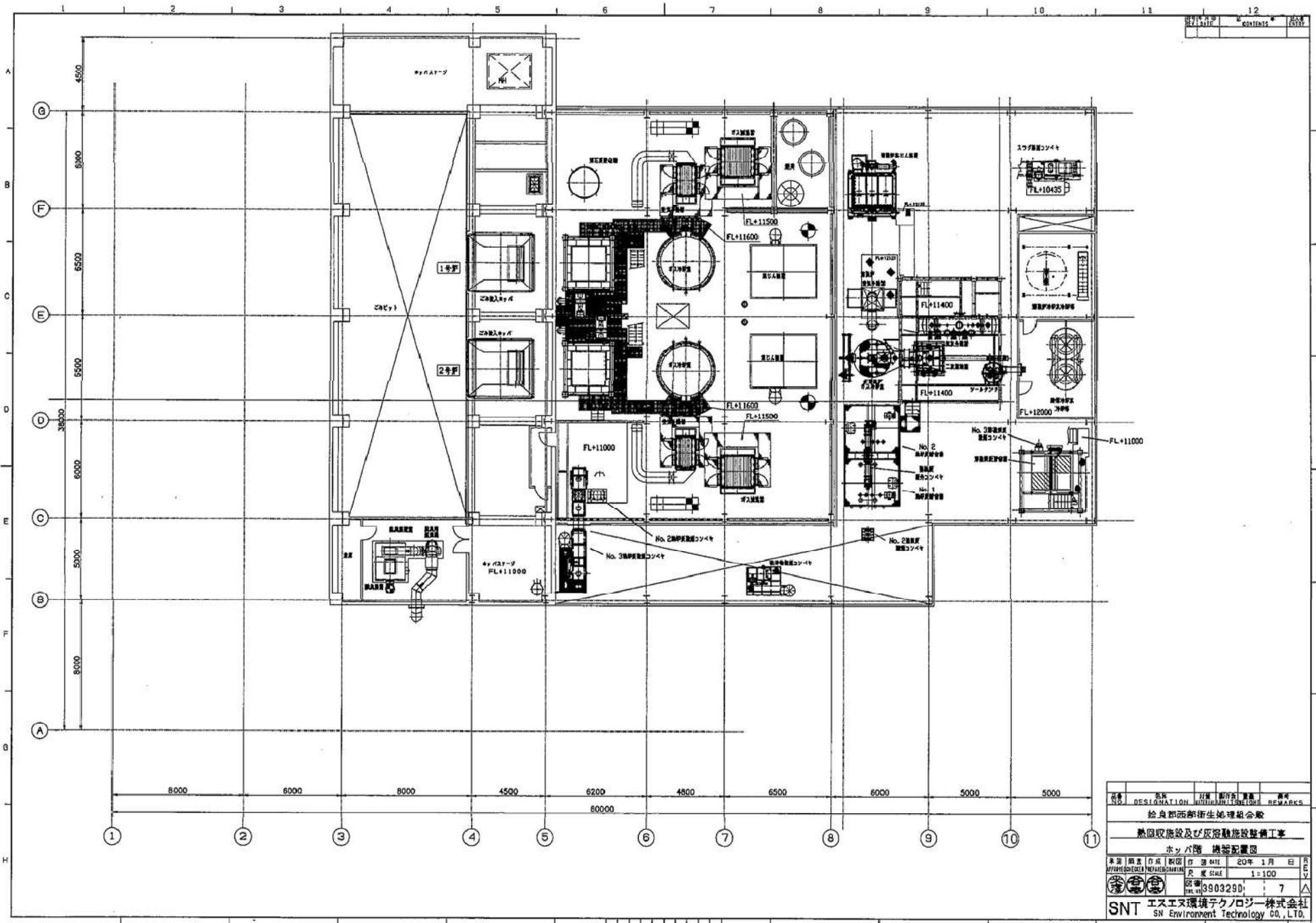

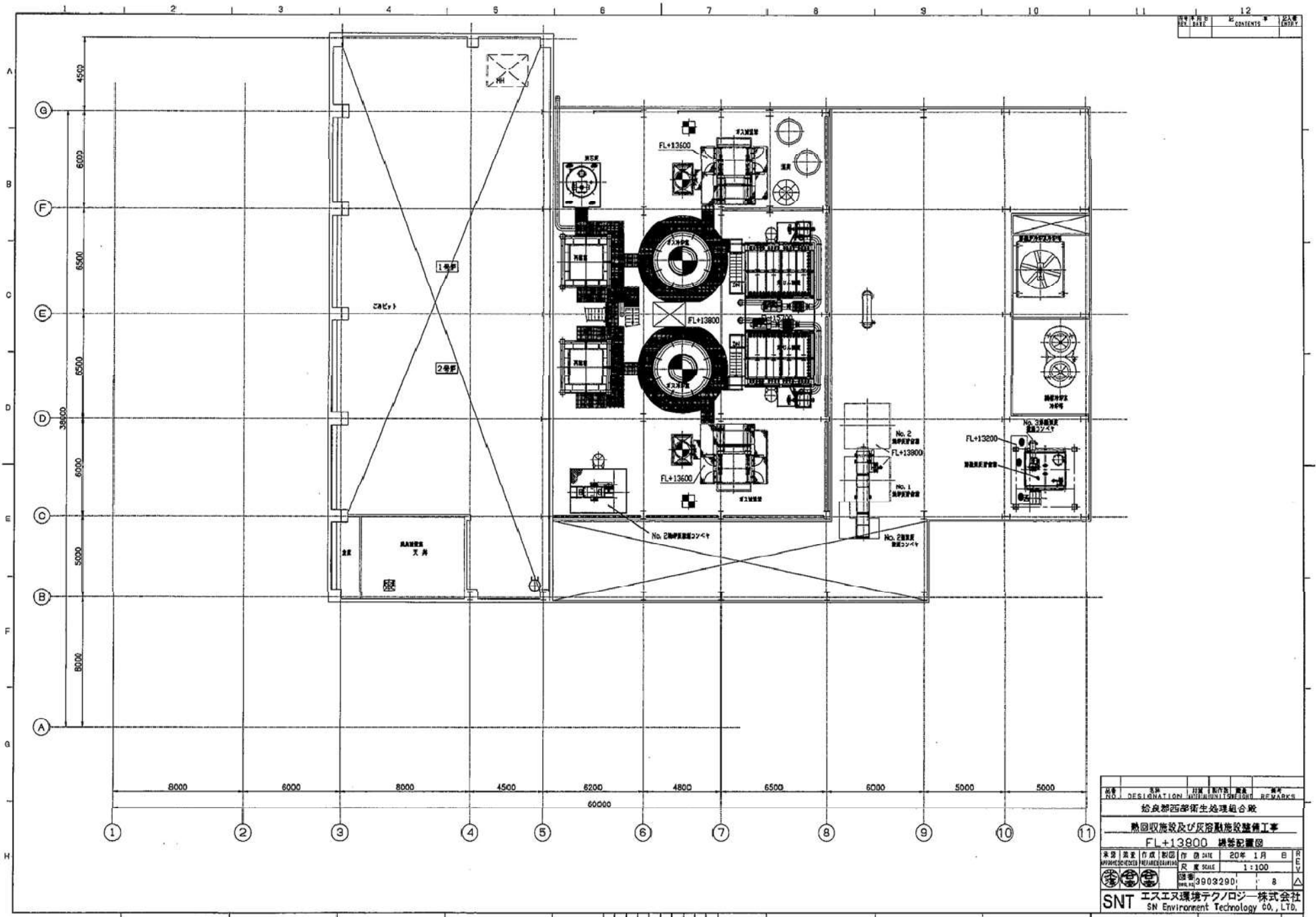

図名	図番	内容
12		内容
		内容

図名	図番	内容
12		内容
		内容

図名	図番	内容
12		内容
		内容

図名	図番	内容
12		内容
		内容

図名	図番	内容
12		内容
		内容

図名	図番	内容
12		内容
		内容

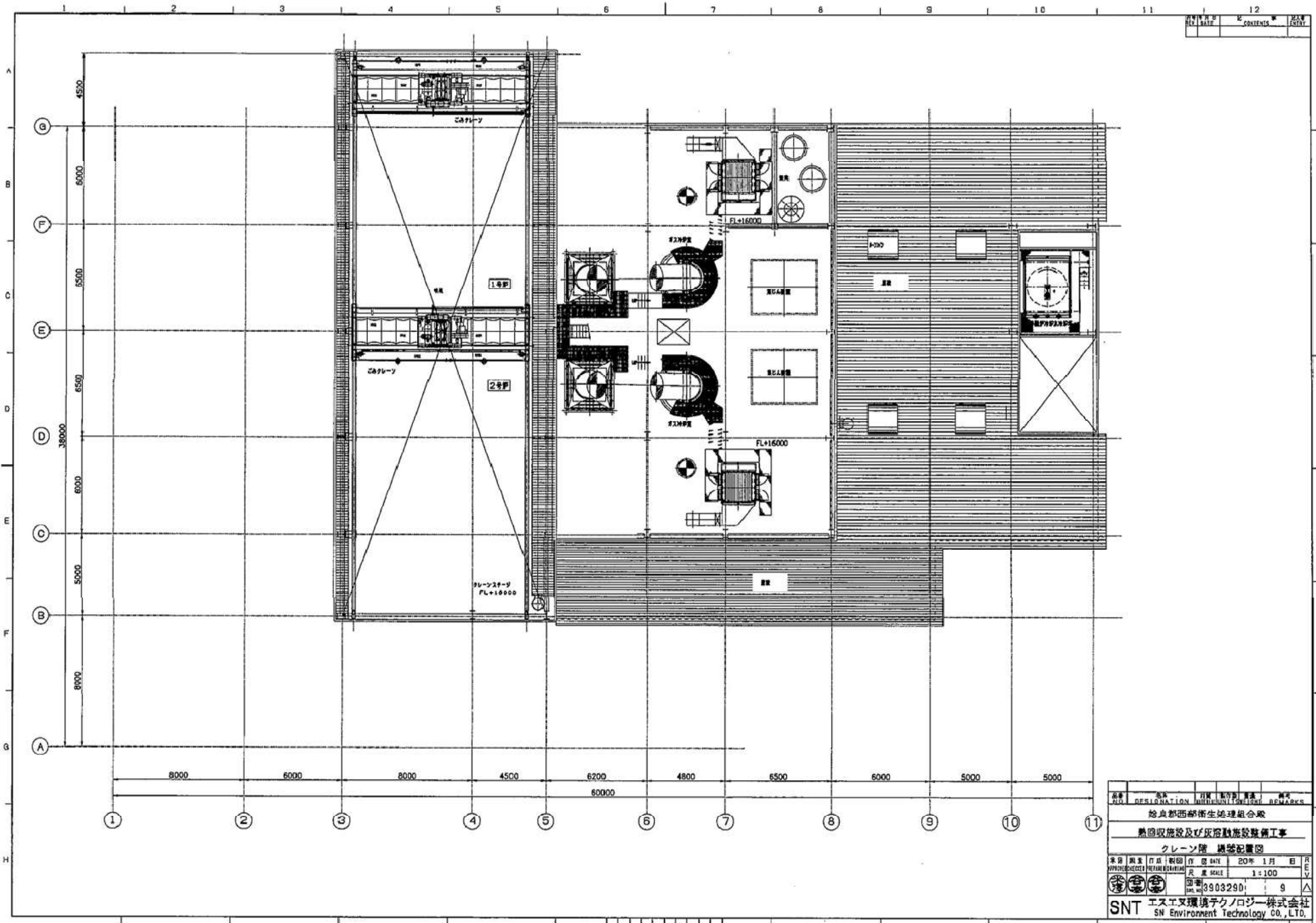

NO.	CONTENTS	PAGE
12		

品名 NO.	名称 DESIGNATION	仕様 SPECIFICATION	数量 QUANTITY	単位 UNIT	備考 REMARKS
	旭島郡西部衛生処理組合				
	熱回収施設及び灰渣処理設備工事				
	クレーン降 構造配置図				
発行 DATE	訂正 REV.	製図 DRAWN	校閲 CHECKED	日付 DATE	備考 REMARKS
				20年 1月 日	
縮尺 SCALE			1:100		
図番 NO.			3903290		
図巻 VOL.			9		
エスエヌ環境テクノロジー株式会社 SN Environment Technology CO., LTD.					

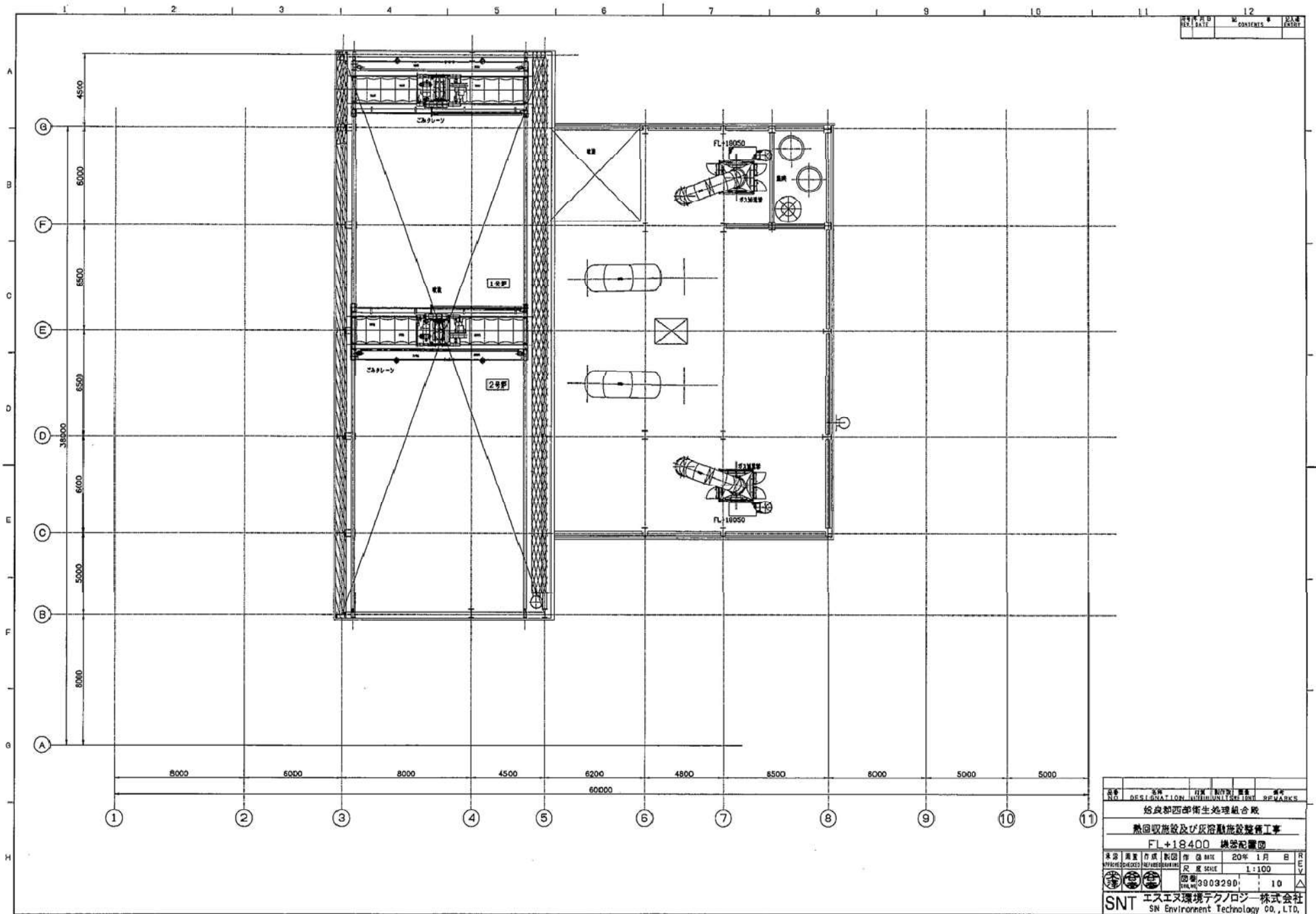

図名	名称	訂正	訂正	訂正	備考
DESIGNATION	IDENTIFICATION	REVISION	REVISION	REVISION	REMARKS
始良都西部衛生処理組合殿 熱回収施設及び灰溶融施設整備工事 FL+18400 機器配置図					
東家	東主	作成	校閲	作成	DATE
OWNER	CLIENT	DESIGNER	CHECKER	DATE	20年 1月 日
縮尺 SCALE				1:100	
図番 DRAWING NO.				3903290	
10				△	
SNT エスエヌ環境テクノロジー株式会社 SN Environment Technology CO., LTD.					

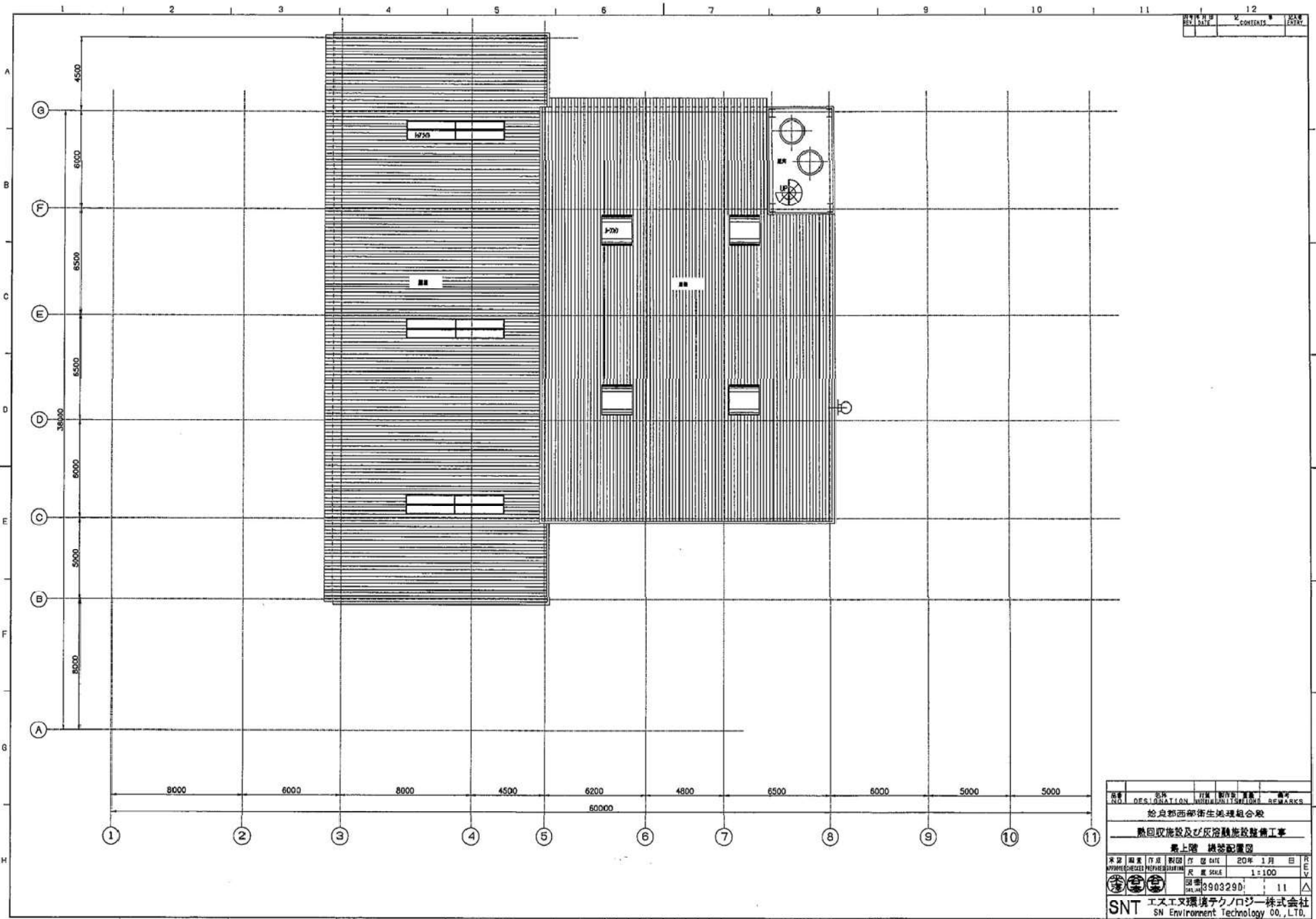

NO.	DESCRIPTION	DATE	BY	CHK
1	始良郡西部衛生地理組合殿			
2	熱回収施設及び灰浴融融施設整備工事			
3	机上降 機器配置図			
4	20年 1月 日			
5	1:100			
6	図番 9903290		11	







SNT エスエヌ環境テクノロジー株式会社
 SN Environment Technology Co., Ltd.

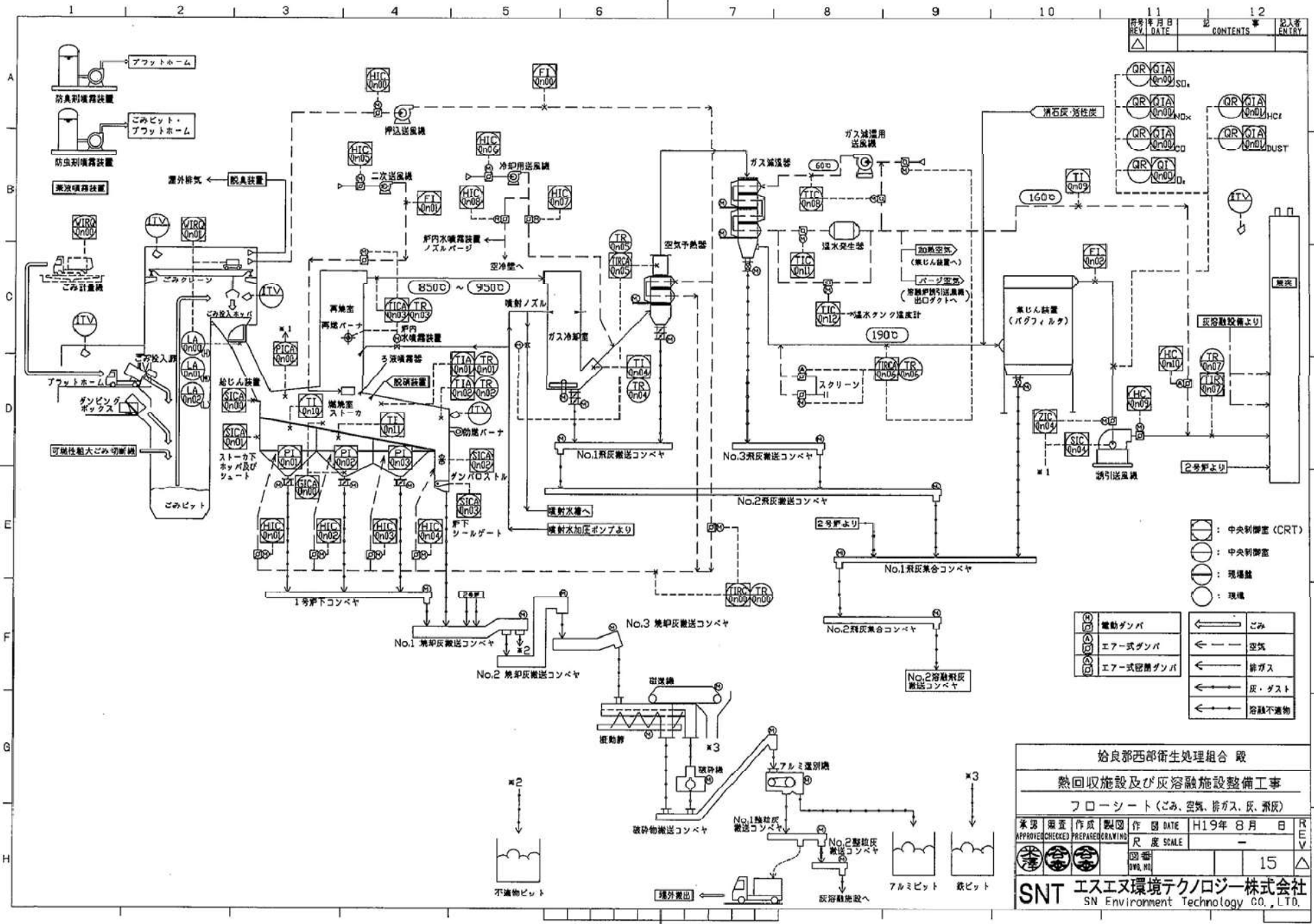

REV	DATE	CONTENTS	記入者
△			

- : 中央制御室 (CRT)
- : 中央制御室
- : 現場盤
- : 現場

- ① : 電動ガンパ
- ② : エア式ガンパ
- ③ : エア式密閉ガンパ
- ← : ごみ
- : 空気
- ← : 排ガス
- ← : 灰・ダスト
- ← : 熔融不運物

始良郡西部衛生処理組合 股

熱回収施設及び灰熔融施設整備工事

フ ロー シ ー ト (ごみ、空気、排ガス、灰、飛灰)

承認	検査	作成	製図	作 日	DATE	H19年 8月 日	REV
APPROVED	CHECKED	PREPARED	DRAWING	DATE			
尺 度 SCALE						-	
図 番						15	
DWA. NO.							

SNT エスエヌ環境テクノロジー株式会社
SN Environment Technology CO., LTD.

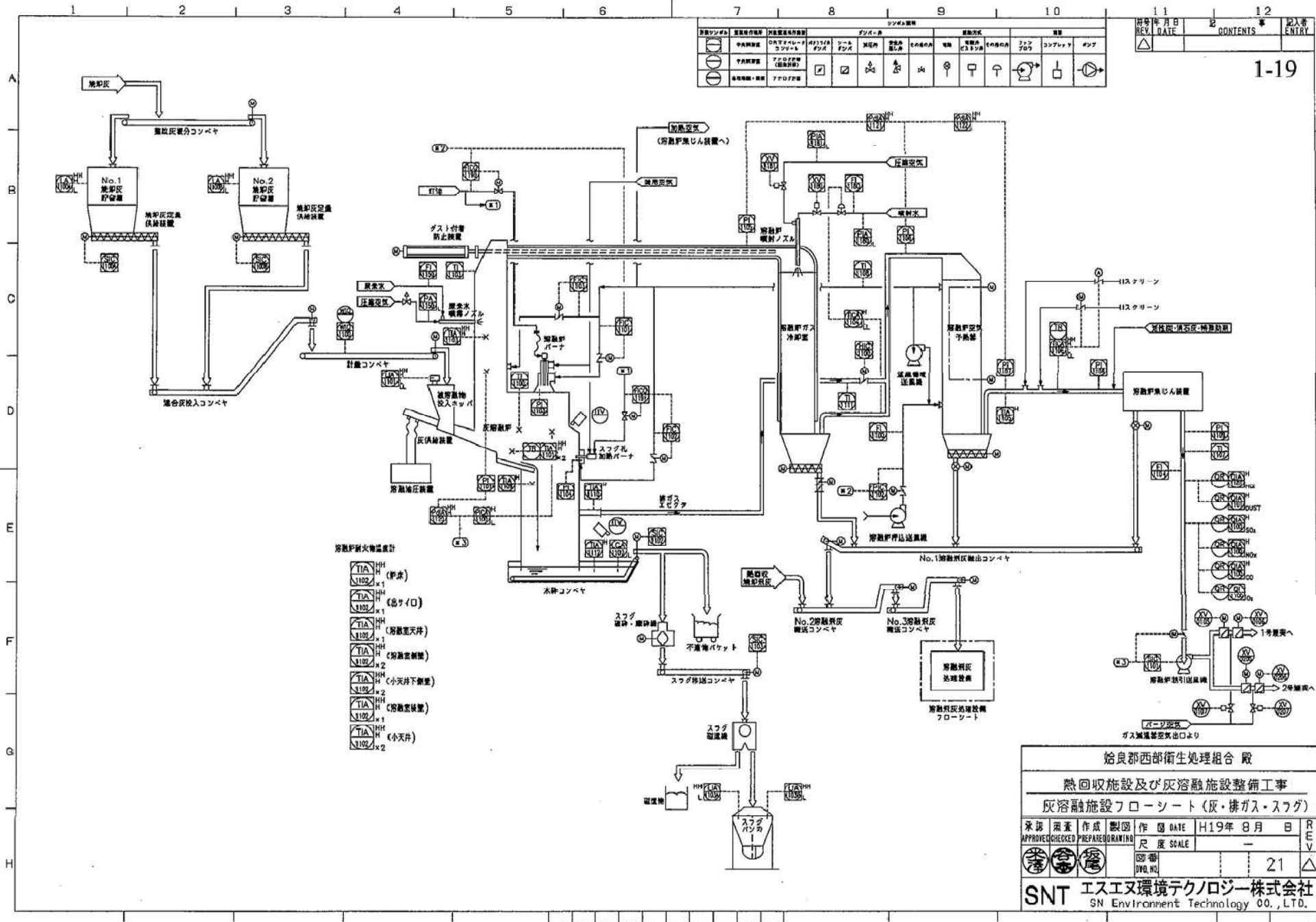

設備シリアル	設置場所	設備名称	設備仕様	設備形式	備考
○	中央制御室	PLC制御システム	シーリング	電動	
○	中央制御室	PLC制御システム	シーリング	電動	
○	中央制御室	PLC制御システム	シーリング	電動	

REV. DATE	CONTENTS	記入者

1-19

- 溶融炉耐火物温度測定
- TIA_H (耐火)
 - TIA_H (出サイロ)
 - TIA_H (溶融室天井)
 - TIA_H (溶融室側壁)
 - TIA_H (小天井下側壁)
 - TIA_H (溶融室後壁)
 - TIA_H (小天井)

始良郡西部衛生処理組合 殿

熱回収施設及び灰溶融施設整備工事

灰溶融施設フローシート (灰・排ガス・スラグ)

承認	図面	作成	製図	作図	DATE	H19年 8月 日	REV
APPROVED	CHECKED	PREPARED	DRAWING	SCALE			
21							

SNT エスエヌ環境テクノロジー株式会社
SN Environment Technology CO., LTD.

最終処分場関係資料（1）

（あいら最終処分場）

1. 埋立対象物の搬入見込み量
2. 竣工図面
 - ① 全体配置図
 - ② 機器配置図
 - ③ 機器配置断面図
 - ④ フローシート
 - ⑤ 電気・計装図面

1. 埋立対象物の搬入見込み量

年度別搬入量実績と見通し

項 目	単 位	実 績					見 通 し																	
		H29	H30	R1	R2	R3	R4	R5	R6	R7	R8	R9	R10	R11	R12	R13	R14	R15	R16	R17	R18	R19	R20	
あいら最終処分場	埋立量	t/年	166.9	257	292	285	327	327	327	327	327	327	327	327	327	327	327	327	327	327	327	327	327	327

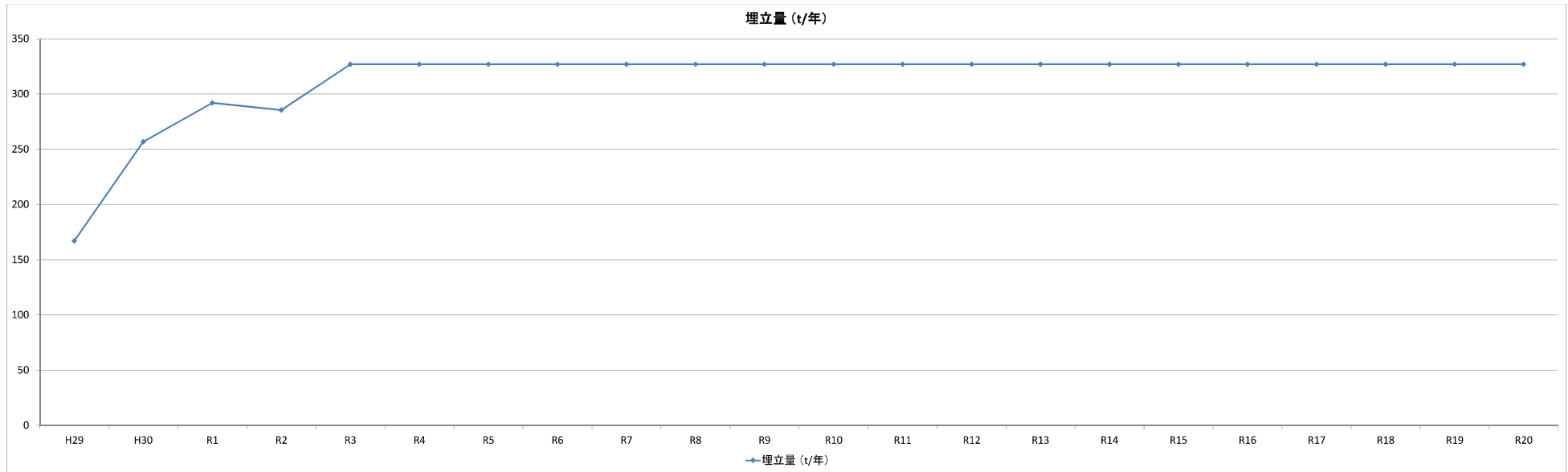

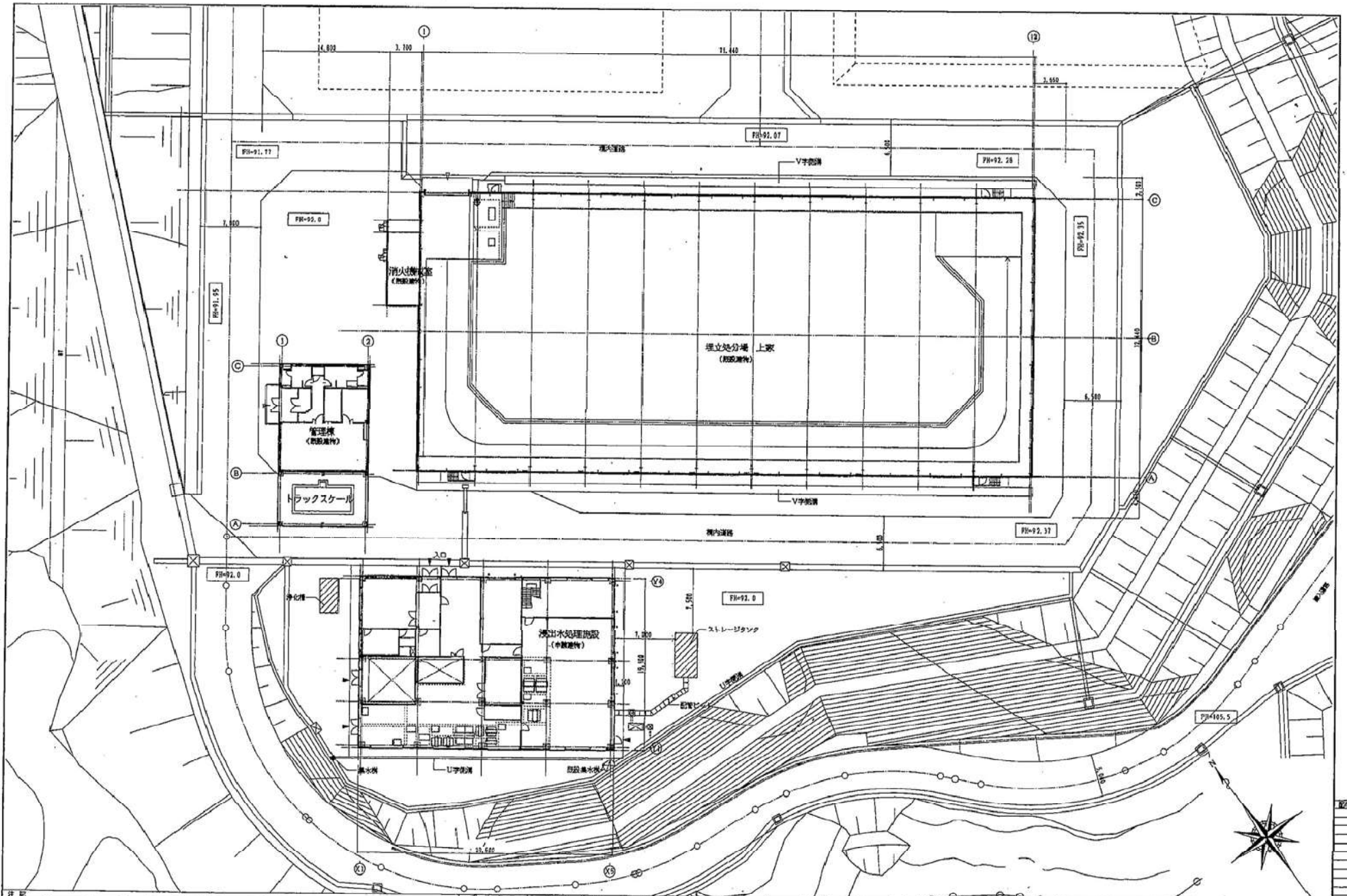

年月日 図面番号 300217C01013 建設部 建設部	株式会社 建設部 建設部	建設部 建設部	建設部 建設部	建設部 建設部
---	--------------------	------------	------------	------------



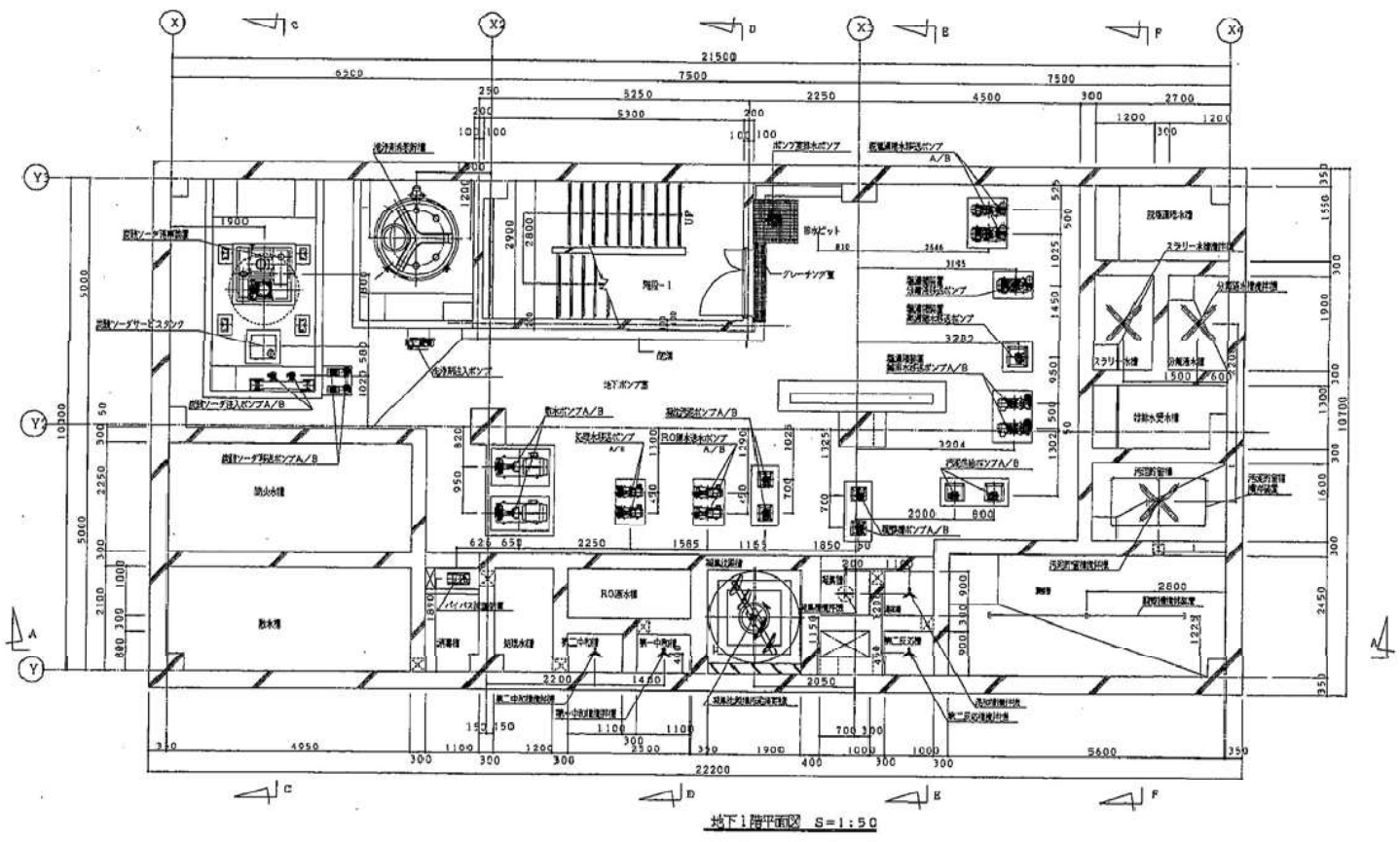

地下1階平面図 S=1:50

注記	年月日	内容	Hitz 日立建機株式会社		300217C03013	地下1階平面図	図面番号	PM-1
			株式会社日立建機株式会社		株式会社日立建機株式会社		図面番号	
			日立建機株式会社		日立建機株式会社		図面番号	
			日立建機株式会社		日立建機株式会社	縮尺	R:1:50	設計

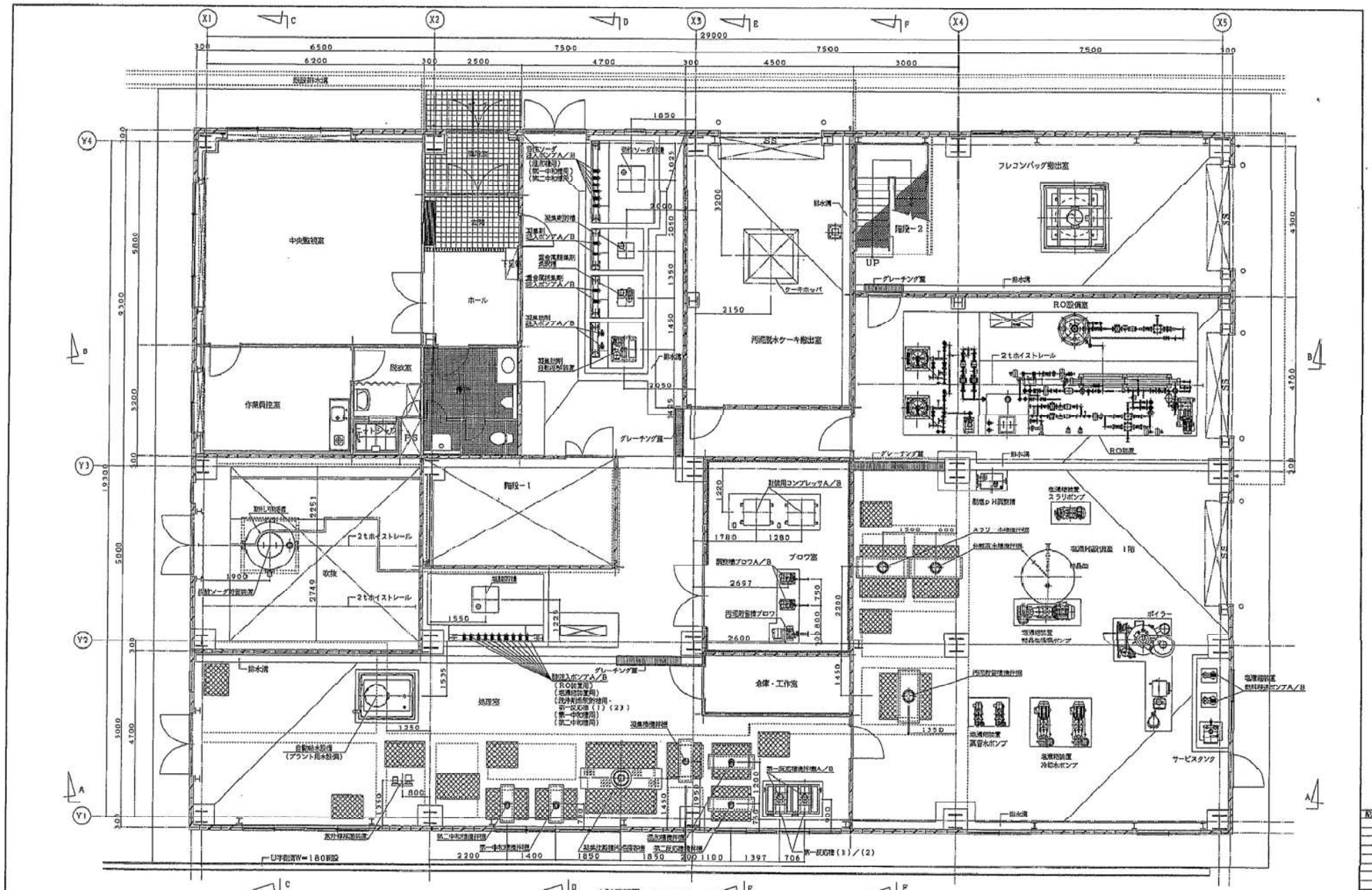

1階平面図 S=1:50

注記 1. U字形溝W=180設置 2. 中央監視室 3. 作業員控室 4. ホール 5. 実験室 6. RO設備 7. 2Fホイスチール 8. ボイラー 9. 電気設備室 10. 機械設備室 11. 配管水ポンプ 12. 高圧水ポンプ 13. 冷却水ポンプ 14. 汚泥脱水機 15. 汚泥脱水機 16. 汚泥脱水機 17. 汚泥脱水機 18. 汚泥脱水機 19. 汚泥脱水機 20. 汚泥脱水機 21. 汚泥脱水機 22. 汚泥脱水機 23. 汚泥脱水機 24. 汚泥脱水機 25. 汚泥脱水機 26. 汚泥脱水機 27. 汚泥脱水機 28. 汚泥脱水機 29. 汚泥脱水機 30. 汚泥脱水機 31. 汚泥脱水機 32. 汚泥脱水機 33. 汚泥脱水機 34. 汚泥脱水機 35. 汚泥脱水機 36. 汚泥脱水機 37. 汚泥脱水機 38. 汚泥脱水機 39. 汚泥脱水機 40. 汚泥脱水機 41. 汚泥脱水機 42. 汚泥脱水機 43. 汚泥脱水機 44. 汚泥脱水機 45. 汚泥脱水機 46. 汚泥脱水機 47. 汚泥脱水機 48. 汚泥脱水機 49. 汚泥脱水機 50. 汚泥脱水機 51. 汚泥脱水機 52. 汚泥脱水機 53. 汚泥脱水機 54. 汚泥脱水機 55. 汚泥脱水機 56. 汚泥脱水機 57. 汚泥脱水機 58. 汚泥脱水機 59. 汚泥脱水機 60. 汚泥脱水機 61. 汚泥脱水機 62. 汚泥脱水機 63. 汚泥脱水機 64. 汚泥脱水機 65. 汚泥脱水機 66. 汚泥脱水機 67. 汚泥脱水機 68. 汚泥脱水機 69. 汚泥脱水機 70. 汚泥脱水機 71. 汚泥脱水機 72. 汚泥脱水機 73. 汚泥脱水機 74. 汚泥脱水機 75. 汚泥脱水機 76. 汚泥脱水機 77. 汚泥脱水機 78. 汚泥脱水機 79. 汚泥脱水機 80. 汚泥脱水機 81. 汚泥脱水機 82. 汚泥脱水機 83. 汚泥脱水機 84. 汚泥脱水機 85. 汚泥脱水機 86. 汚泥脱水機 87. 汚泥脱水機 88. 汚泥脱水機 89. 汚泥脱水機 90. 汚泥脱水機 91. 汚泥脱水機 92. 汚泥脱水機 93. 汚泥脱水機 94. 汚泥脱水機 95. 汚泥脱水機 96. 汚泥脱水機 97. 汚泥脱水機 98. 汚泥脱水機 99. 汚泥脱水機 100. 汚泥脱水機	年月日	図面番号	HIZ 日立建機株式会社 東京都港区赤坂一丁目22番地 代表取締役 中村 隆夫 営業部長 中村 隆夫	300217C01013 株式会社日立建設機械株式会社 日立建設機械株式会社 日立建設機械株式会社	1階平面図 縮尺 R:1:50	図面番号 PM-2 図面番号	

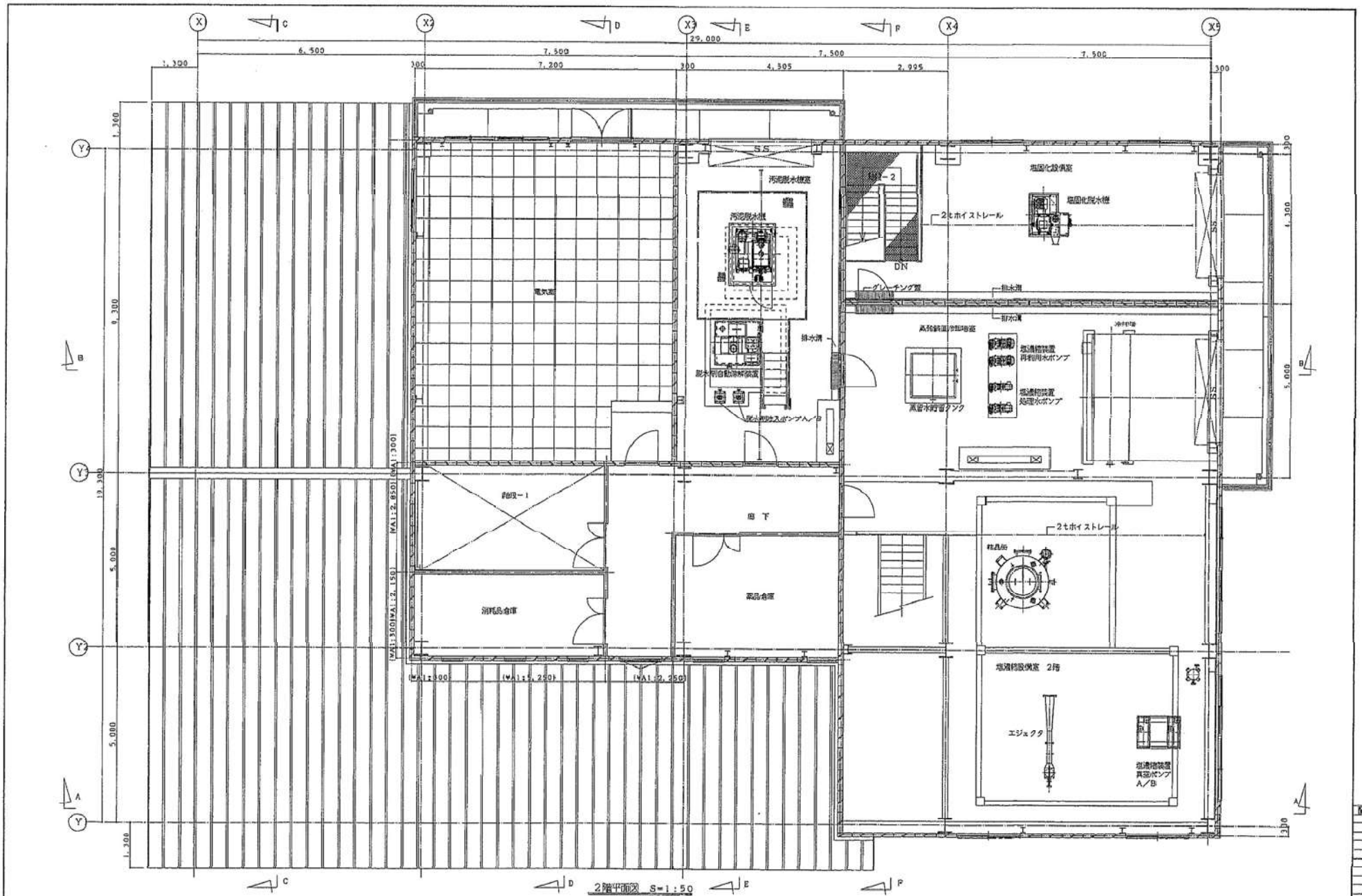

2階平面図 S=1:50
(2FL=1FL+5000)

注釈	年月日	図面名称	Hitachi 日立造船株式会社 機械部 機械課 機械設計課	300217C01013	2階平面図	図番
			日立造船株式会社 機械部 機械設計課	日立造船株式会社 機械部 機械設計課	図尺: 1:50	図番
			日立造船株式会社 機械部 機械設計課	日立造船株式会社 機械部 機械設計課		図番

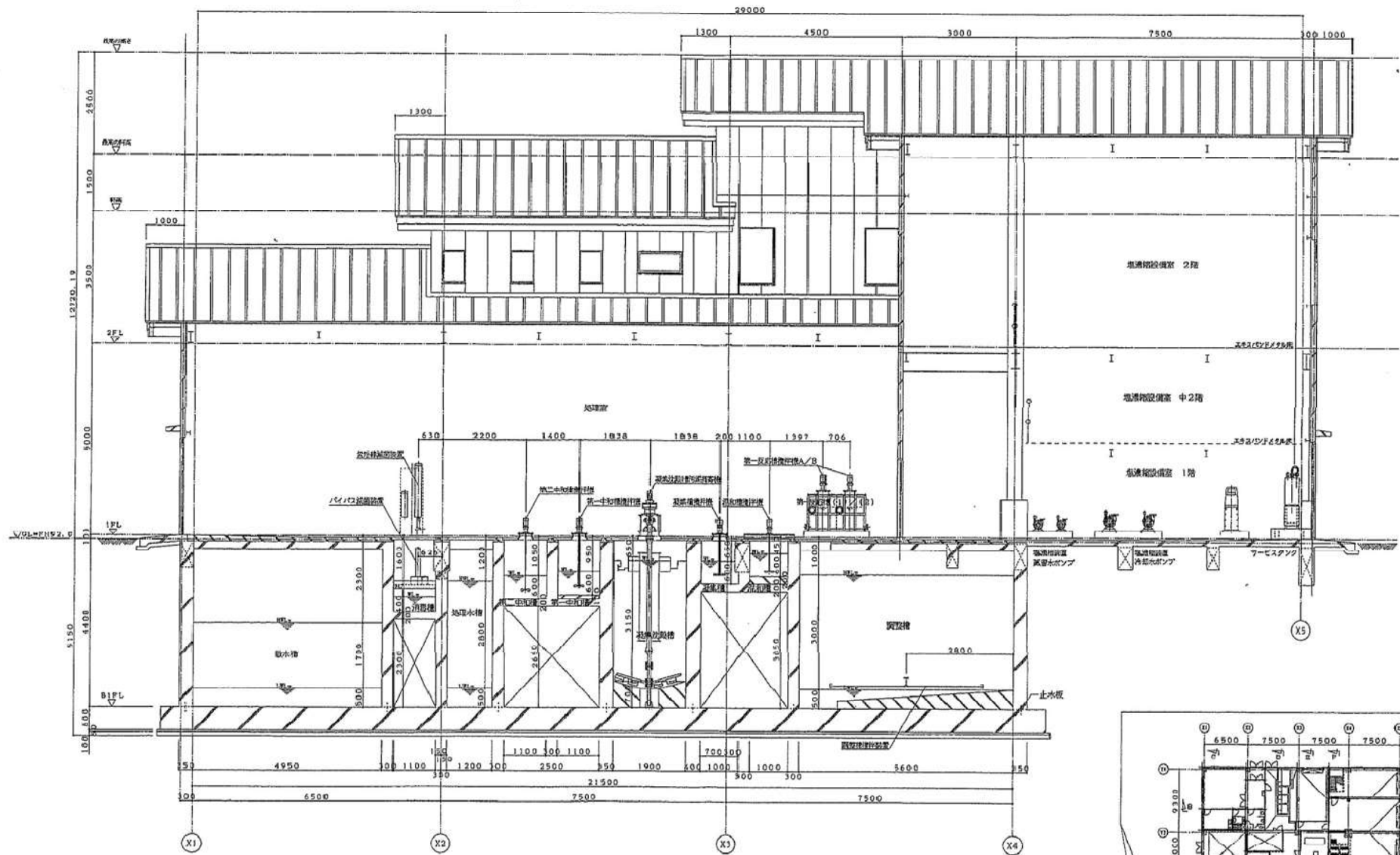

A-A断面図 S=1:50

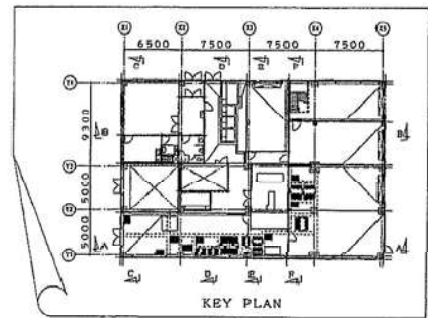

注記	年月日	図面内容	Hiltz 日立造船株式会社 建築事務所 大田区 船橋 船橋ビルディング 本社 関東 中部 関西	300217C01013 船橋地区の下水道処理施設 埋立処分地奥出水処理施設工事	A-A断面図 縮尺: 1:50	図面番号 PM-5 図面番号
----	-----	------	--	--	--------------------	-------------------

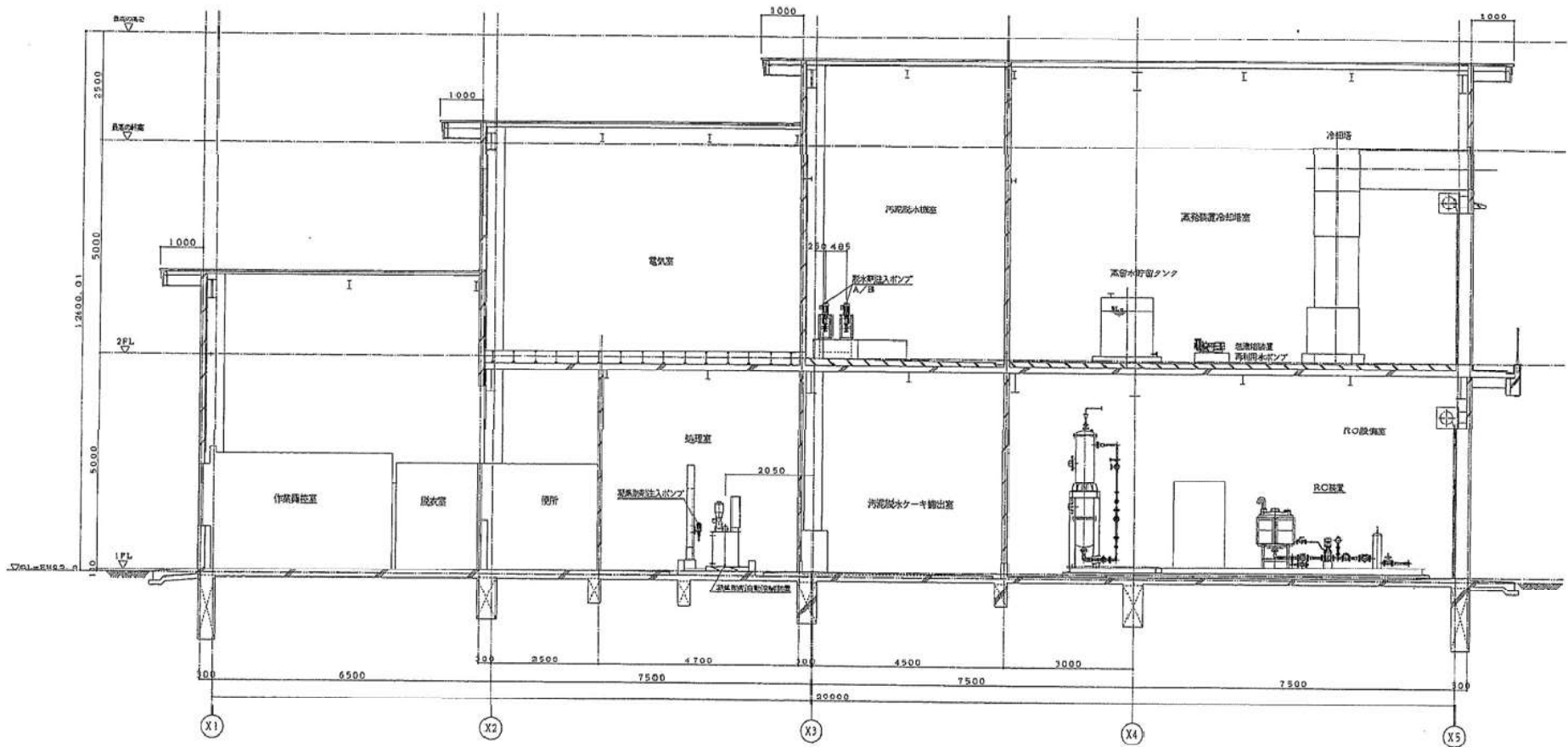

B-1断面図 S=1/50

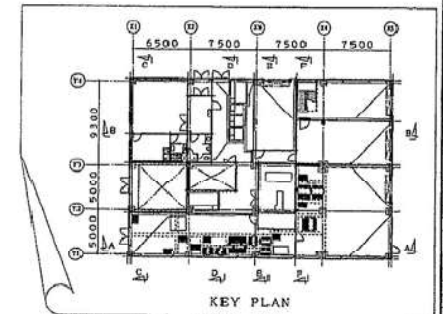

KEY PLAN

注記 1. 基礎は地盤改良工事により補強する。 2. 構造部材は鉄筋コンクリート造とする。 3. 断熱材はグラスウールとする。 4. 防水は合成樹脂防水シートとする。	年月日	図面名称	日住 日立建機株式会社 建設部 設計課 設計主任 田中 誠 設計者 田中 誠		300217C01013	B-1断面図 図号 PM-6 縮尺 1:50
			日立建機株式会社 建設部 設計課 設計主任 田中 誠 設計者 田中 誠		日立建機株式会社 建設部 設計課 設計主任 田中 誠 設計者 田中 誠	
			日立建機株式会社 建設部 設計課 設計主任 田中 誠 設計者 田中 誠		日立建機株式会社 建設部 設計課 設計主任 田中 誠 設計者 田中 誠	
			日立建機株式会社 建設部 設計課 設計主任 田中 誠 設計者 田中 誠		日立建機株式会社 建設部 設計課 設計主任 田中 誠 設計者 田中 誠	

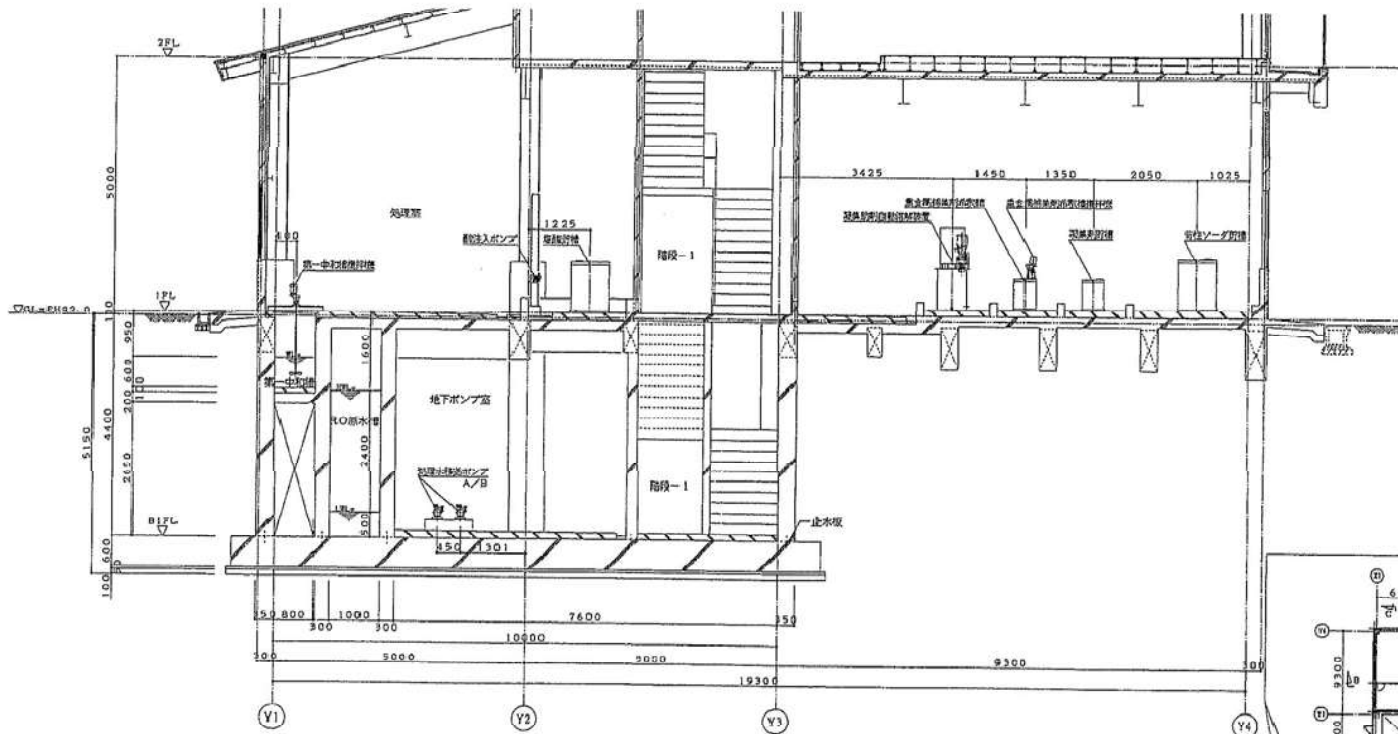

D-D断面図 S=1:50

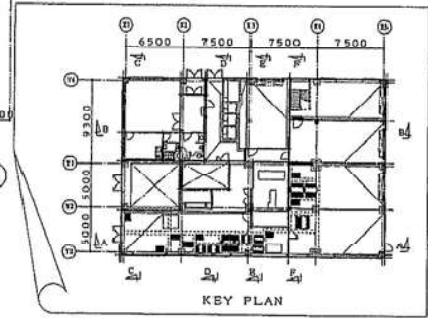

KEY PLAN

注記	年月日	図面番号							
	Hiltz 日立建機株式会社 <small>建設機械 土木建設 建設システム</small>				300217C01013		D-D断面図		図面番号 PM-R
	<small>東京 横浜 奈良 大阪 福岡</small>				株式会社日立建設機械株式会社 建設機械部		図尺 1:50		図番号
					埋立処分地排水処理施設工事				

