創立１５１周年
姶良市立柁城小学校　学校だより2月号

生き生き柁城

やる気・元気・根気

No.468
令和5年2月28日

いきいき柁城ブログ

「やがて来る春のために力を蓄える」

校長　宮路 公貴

３月８日に開幕を迎えるワールドベースボールクラシック（WBC）は、20か国が参加する世界最大の野球大会です。第2回大会以来の優勝に挑む日本代表は、大谷選手やダルビッシュ投手らメジャー組に加えて、昨年の三冠王・村上選手、昨年大活躍した山本投手などが参加することもあり、日本人選手の活躍を楽しみにしている方も多いことと思います。

ところで、各プロ野球チームは、4月の開幕に向け、例年、2月から春季キャンプをスタートします。それまでは自主トレ期間で、所属チームのコーチから指導を受けることができません。春季キャンプまでに、個人で依頼したトレーナーや先輩、共に自主トレを行うメンバーに助言を受けながら、各選手がそれぞれの課題に向き合い、トレーニングに励む様子がニュース等でも報道されていました。まだキャンプまで時間があるといってのんびりしていると、あっという間にライバルに水をあけられます。キャンプに入るまでの過ごし方いかんでシーズンの成績が大きく左右すると言っても過言ではありません。

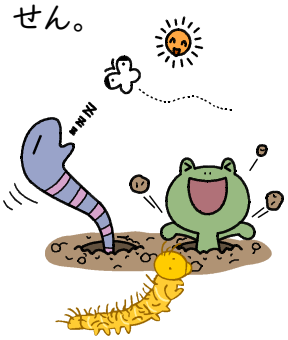

自然界でも目には見えませんが、土の中で春のエネルギーが少しずつ増えていきます。それに合わせて、冬ごもりしていた虫たちが春に向けて準備を始めます。しかし、冬ごもりをしていた虫たちは、春が近付き、気候が暖かくなったから突然現れるのではありません。地上に出て来るまでに、1ヶ月近くの間、少しずつ少しずつ力を蓄えてゆっくりと這い出てくるのです。力は日頃から蓄えていないと、いざという時に発揮できません。やがて来る春に備えて、自分を鍛え、高めておくことが大切なのです。

学校でも同じことが言えます。4月の進学、進級に向けて、まとめの学習が加速します。今の自分をしっかり見つめさせ、課題から逃げずに、日々の学習で「鍛える」ことが大切です。例えば、日々の授業で「最後までよく聞く」、「根拠をもとにはっきり話す」、「最後までじっくり読む」、「丁寧に字を書く」、「静かに物事に集中する」…等々。教科等の学習の他にも、学校では、当番や係活動、委員会活動、清掃、友達との交流などを通じて、心身の様々な面を鍛える場面がたくさんあります。子供たち一人一人が、勉強、運動、日常生活、友達関係等から、自分なりの目標を決めて、チャレンジし、その成果を掴んでほしいと思います。4月に新しい学年になってから・・・ではなく、今の時期から備え、力を蓄えておくことで、春には見事に咲き誇ってほしいと強く願っています。

入賞たくさん～がんばっています

地域が育む「あいらっ子」あいさつ運動標語

入選　竹山　俊(1年)
入選　前田　力輝斗(6年)

防火ポスターコンクール

金賞　満園　恵美莉(1年)
金賞　坂井　亮太(4年)
金賞　川南　和々(5年)

銀賞　大久保　穂香(2年)　神園　みもり(3年)
川南　和未(3年)　前田　悠臣(5年)
神園　すみれ(6年)
銅賞　中村　颯介(1年)　山賀　橙真(2年)
永原　佳歩(3年)　森　優翔(4年)
山賀　凛果(5年)　堀之内　航大(5年)

鹿児島学習定着度調査

	国語	社会	算数	理科
本校	79.7	90.6	75.9	89.2
市	76.4	84.5	73.9	81.0
県	70.9	77.5	67.4	71.7
県差	+8.8	+13.1	+8.5	+17.5
知識･理解	*90.1*	*90.6*	*82.7*	*90.3*
思考･表現	*68.1*	*90.8*	*64.5*	*88.0*

1/17(火)，18(水)に，全県で行われた鹿児島学習定着度調査(５年生)の結果は，上のとおりでした。

５年生はこの調査に向けて，過去問集を使って，「問題を早く読む」「考えを必ず書く」という学習を繰り返しており，その努力が実を結んだ結果になったといえます。
観点別にみると，“知識･理解”に比べて，“思考･表現”が低いことが分かります。自分の考えをもつこと，その考えを適切に表現することが課題になっています。

今後，ただ読むだけでなく，読んでどのように捉え，考えをもったのかを，話す・書くなどして表現する学習に力を入れていきます。

2月
28日(水)　授業参観･学級PTA(中)

3月
1日(水)　幼稚園交流(4年)
2日(木)　授業参観･学級PTA(中)
3日(金)　授業参観･学級PTA(高)
6日(月)　図書一斉返却期間
9日(木)　心がおどる音楽会(全②-④)
11日(土)　金管バンド　お別れ演奏会
15日(水)　安全点検
16日(木)　卒業式予行
PTA地域委員長会
体育施設開放説明会
22日(水)　卒業式会場準備
23日(木)　卒業式
24日(金)　修了式･離任式

4月
5日(水)　入学式準備(新6年登校)
6日(木)　新任式・始業式
入学式
7日(金)　図書館オリエンテーション
PTA総務委員会
8日(土)　土曜授業日
11日(火)　学級PTA(高)
12日(水)　学級PTA(中)
13日(木)　学級PTA(低･支)
14日(金)　PTA専門部会
17日(月)　家庭訪問(～25日)

工夫しています～集会活動

コロナ禍となって３年が過ぎようとしています。密を避けるため，児童全員が一堂に集まって行う集会活動も，TV会議システムを使った配信で行うことが多くなりましたが，そうする中にも工夫があります。
2月の児童集会では，総務委員の児童が配信をしつつ，６年生が各教室を訪れ，背中に文字を書く伝言ゲームを行いました。
卒業を前に6年生とふれあえるようにする工夫です。教室に6年生が現れた下学年は，とてもうれしそうに声を上げ，ゲームを楽しんでいました。