

**V 様式**

# 始良市開設避難所チェックリスト

始良市災害対策本部事務局

## 1 始良市指定避難所

チェック	番号	地区	施設名称	所在地	構造・階数
<input type="checkbox"/>	1	加 治 木 地 区	加治木工業高校	加治木町新富町131	RC・2
<input type="checkbox"/>	2		加治木福祉センター	加治木町本町393	RC・2
<input type="checkbox"/>	3		柁城小学校	加治木町仮屋町248	RC・1
<input type="checkbox"/>	4		加治木保健センター	加治木町本町253	RC・2
<input type="checkbox"/>	5		加治木中学校	加治木町反土2162	RC・1
<input type="checkbox"/>	6		木田自興館	加治木町木田3409-4	S・1
<input type="checkbox"/>	7		加治木小学校	加治木町反土2955	RC・1
<input type="checkbox"/>	8		錦江小学校	加治木町錦江74	S・1
<input type="checkbox"/>	9		文化会館「加音ホール」	加治木町木田5348-185	RC・3
<input type="checkbox"/>	10		加治木養護学校	加治木町木田1784	RC・2
<input type="checkbox"/>	11		始良市消防本部	加治木町木田2040-1	RC・4
<input type="checkbox"/>	12		中野地区多目的集会施設	加治木町日木山1175-5	W・1
<input type="checkbox"/>	13		竜門小学校	加治木町小山田1363	S・1
<input type="checkbox"/>	14		竜門陶芸・健康の里「陶夢ランド」	加治木町小山田1583-1	RC・1
<input type="checkbox"/>	15		永原小学校	加治木町西別府594	RC・1
<input type="checkbox"/>	16		永原小校区公民館	加治木町西別府2490	S・1
<input type="checkbox"/>	17		辺川地区多目的集会施設	加治木町辺川801	W・1
<input type="checkbox"/>	18	始 良 地 区	始良公民館	西餅田589	RC・2
<input type="checkbox"/>	19		建昌小学校	東餅田2405	RC・1
<input type="checkbox"/>	20		中央図書館	西餅田489-3	RC・2
<input type="checkbox"/>	21		松原なぎさ小学校	松原町1-23-1	RC・2
<input type="checkbox"/>	22		松原地区公民館	松原町1-16-2	RC・2
<input type="checkbox"/>	23		始良小学校	西餅田2726	RC・1
<input type="checkbox"/>	24		始良高齢者福祉センター	西餅田3311	RC・2
<input type="checkbox"/>	25		働く女性の家	西餅田3311-1	RC・2
<input type="checkbox"/>	26		重富中学校	平松7092	RC・1
<input type="checkbox"/>	27		脇元地区公民館	脇元158	RC・2
<input type="checkbox"/>	28		重富地区公民館	平松6252	RC・1

チェック	番号	地区	施設名称	所在地	構造・階数
<input type="checkbox"/>	29	始良地区	始良市総合運動公園	平松2392	RC・2
<input type="checkbox"/>	30		西始良小学校	西始良1-37-1	RC・1
<input type="checkbox"/>	31		県立始良高等技術専門校	西餅田1120	RC・3
<input type="checkbox"/>	32		帖佐中学校	西餅田1586	RC・1
<input type="checkbox"/>	33		帖佐小学校	鍋倉663	RC・1
<input type="checkbox"/>	34		三船小学校	鍋倉399	RC・1
<input type="checkbox"/>	35		三叉コミュニティセンター	寺師818-3	RC・2
<input type="checkbox"/>	36		山田中学校	下名977	RC・1
<input type="checkbox"/>	37		山田小学校	下名1018	RC・1
<input type="checkbox"/>	38		山田地区公民館	下名1188	RC・2
<input type="checkbox"/>	39		上名地区農村振興センター	上名2683-2	W・1
<input type="checkbox"/>	40		始良生活改善センター	北山849-3	W・1
<input type="checkbox"/>	41		郷土芸能等「伝承館」	北山852-1	W・1
<input type="checkbox"/>	42		北山小学校	北山3783	RC・1
<input type="checkbox"/>	43		木津志出張所	木津志1844-2	W・1
<input type="checkbox"/>	44		旧堂山小学校	北山2712	W・2
<input type="checkbox"/>	45	蒲生地区	蒲生高校	蒲生町下久徳848-2	RC・2
<input type="checkbox"/>	46		下久徳地区いきいき交流センター	蒲生町下久徳544-2	W・1
<input type="checkbox"/>	47		川東地区いきいき交流センター	蒲生町上久徳320-2	W・1
<input type="checkbox"/>	48		中央A地区いきいき交流センター	蒲生町上久徳2516	W・1
<input type="checkbox"/>	49		迫地区いきいき交流センター	蒲生町久末18-6	W・1
<input type="checkbox"/>	50		蒲生高齢者福祉センター	蒲生町白男347	RC・1
<input type="checkbox"/>	51		蒲生小学校	蒲生町上久徳2252	RC・1
<input type="checkbox"/>	52		蒲生中学校	蒲生町北10	RC・1
<input type="checkbox"/>	53		米丸いきいき交流センター	蒲生町米丸1618-1	W・1
<input type="checkbox"/>	54		久末地区公民館	蒲生町久末1304	W・1
<input type="checkbox"/>	55		始良市温泉センター「くすの湯」	蒲生町白男1504	RC、S・1
<input type="checkbox"/>	56		旧大山小学校	蒲生町白男5522-1	W・1
<input type="checkbox"/>	57		新留地区公民館	蒲生町白男2834-2	W・1
<input type="checkbox"/>	58		西浦地区いきいき交流センター	蒲生町西浦828-1	W・1
<input type="checkbox"/>	59		小川内地区いきいき交流センター	蒲生町西浦4187-2	W・1
<input type="checkbox"/>	60		蒲生生活交流センター	蒲生町漆355	W・1

2 その他の避難所

チェック	番号	地区	施設名称	所在地	構造・階数
<input type="checkbox"/>			漆の里「万来館」		S・1
<input type="checkbox"/>			漆小学校		W・1
<input type="checkbox"/>			ヤマト運輸(株)鹿児島主管支店		S・3
<input type="checkbox"/>			タイヨー西加治木店		S・2
<input type="checkbox"/>			加治木総合支所南庁舎		RC・3
<input type="checkbox"/>			始良塩入団地		RC・4
<input type="checkbox"/>			グランド始良店		S・2
<input type="checkbox"/>			始良市役所2号館		RC・3
<input type="checkbox"/>			イオンタウン始良		S・3
<input type="checkbox"/>			重富小学校		RC・1
<input type="checkbox"/>			タイヨー重富店		S・2
<input type="checkbox"/>					
<input type="checkbox"/>					
<input type="checkbox"/>					
<input type="checkbox"/>					
<input type="checkbox"/>					
<input type="checkbox"/>					
<input type="checkbox"/>					
<input type="checkbox"/>					
<input type="checkbox"/>					
<input type="checkbox"/>					
<input type="checkbox"/>					
<input type="checkbox"/>					
<input type="checkbox"/>					
<input type="checkbox"/>					
<input type="checkbox"/>					
<input type="checkbox"/>					
<input type="checkbox"/>					
<input type="checkbox"/>					
<input type="checkbox"/>					
<input type="checkbox"/>					

※ 「2 その他の避難所」様式は、指定避難所以外の自治公民館、その他の施設等を、避難所として開設した場合に使用記載する。

## 避難所開設時チェックリスト

【避難所名 : 】

番号	確認項目	対応項目	チェック
1	避難所へ到着時の対応	<ul style="list-style-type: none"> <li>外部から避難所建物及び周囲の安全確認をする</li> <li>避難所内外にいる避難者の安全確保を図る</li> <li>避難者数(世帯数)を応急的にとりまとめる</li> </ul>	<input type="checkbox"/>
2	<b>建物の安全確認</b> <b>【重点項目】</b> ・建物の安全確認が終わるまで、避難所内に避難者を入れないこと。	・避難所周围、付近に火災は発生していないか	<input type="checkbox"/>
		・避難所建物は傾いていないか	<input type="checkbox"/>
		・避難所建物に大きなヒビ割れはないか	<input type="checkbox"/>
		・窓ガラス等の危険な落下物はないか	<input type="checkbox"/>
		・ガス漏れ等、危険要因は発生していないか	<input type="checkbox"/>
		・避難者の車の乗り入れの規制の必要性はあるか	<input type="checkbox"/>
3	避難所運営本部の設置	・避難所運営業務場所の安全確認、確保	<input type="checkbox"/>
4	設備・ライフラインの確認	・電気設備が利用できるか	<input type="checkbox"/>
		・水道が利用できるか	<input type="checkbox"/>
		・特設公衆電話が利用できるか	<input type="checkbox"/>
		・デジタル無線機は利用できるか(設置箇所のみ)	<input type="checkbox"/>
		・避難者情報として、周辺道路状況把握に努めること	<input type="checkbox"/>
5	災害対策本部への報告	・避難所設置及び状況について報告	<input type="checkbox"/>
6	避難者受入れスペースの確保	・避難所内の安全を確保して、避難者の誘導(様式5-1)	<input type="checkbox"/>
		・避難所内の整理等については、避難者に協力依頼	<input type="checkbox"/>
7	避難者名簿作成	・避難者世帯ごとの登録-「避難者名簿」(様式3)	<input type="checkbox"/>
8	避難者への説明	・避難所共通ルールの説明	<input type="checkbox"/>
		・トイレ、火気取扱いについて説明	<input type="checkbox"/>
		・避難者の未登録者への登録依頼	<input type="checkbox"/>
9	資機材等、非常用設備等の確認	・避難所内、配備資機材等の確認	<input type="checkbox"/>
		・非常用設備等の確認	<input type="checkbox"/>
10	災害対策本部(事務局)への要請事項の整理・報告	・不足食料・物資の整理・要請	<input type="checkbox"/>
		・応援要員の要請	<input type="checkbox"/>
11	その他	・特記事項(	<input type="checkbox"/>

※ 原則、市職員が避難所開設時に確認を行うこと。

## 避難者名簿

【避難所名 : 】

入所日時	年 月 日 時 分				住所 電話番号	〒 <span style="font-size: 1.2em;">—</span> <span style="font-size: 1.2em;">—</span> <span style="font-size: 1.2em;">—</span> ( <span style="font-size: 1.2em;">—</span> ) —
(一) 家 族	フリガナ 氏 名	年 齢	性 別	要支援者 登録	自治会名	
			男・女	有・無		
			男・女	有・無	親 族 等 連 絡 先	住所
			男・女	有・無		氏名
			男・女	有・無		電話
			男・女	有・無	避難状況	・ご家族は全員避難しましたか？ 1. 全員避難 2. まだ避難していない⇒どなたですか？ ( <span style="font-size: 1.2em;">—</span> ) ( <span style="font-size: 1.2em;">—</span> )
			男・女	有・無	安否情報	・ご家族は全員連絡がとれましたか？ 1. 全員連絡がとれた 2. まだとれない⇒どなたですか？ ( <span style="font-size: 1.2em;">—</span> ) ( <span style="font-size: 1.2em;">—</span> )
			男・女	有・無	家屋の 被害状況	全壊 ・ 半壊 ・ 一部損壊 ※目測でお書きください 停電 ・ 断水 ・ ガス停止 ・ 電話不通 その他( <span style="font-size: 1.2em;">—</span> )
《注意》 ・避難所へ避難した方だけを記入して下さい。 ・始良市の要配慮者登録の有無を記入して下さい。						
《特別な支援が必要な事項》 ・ご家族に、病気や食事制限、障害等特別な支援を必要とする方や、注意する点がありましたらお書きください。						
個人情報 取扱い	ご親族の方々等から、安否に関する「問合せ」等があった場合に、住所・氏名・年齢等を、公表回答してよろしいですか。 右の欄でお答え下さい。				1. 希望する 2. 希望しない	
車	《車で避難所へ来られた方のみ》 登録番号 車種・色		避難状況	1 避難所      4 在宅避難者 2 テント      5 帰宅困難者 3 車中泊      6 その他( <span style="font-size: 1.2em;">—</span> )		
退所日時	年 月 日 時 分				入 所	※受付者名記載
転出先 電話番号	〒 <span style="font-size: 1.2em;">—</span> <span style="font-size: 1.2em;">—</span> <span style="font-size: 1.2em;">—</span> ( <span style="font-size: 1.2em;">—</span> ) —				退 所	※受付者名記載

【避難者の方々へ】

- ・この「避難者名簿」は、世帯代表の方が記入して、避難所運営管理班、または市職員へ必ずお渡し下さい。
- ・「避難者名簿」の内容に変更がある場合は、避難所運営班管理係、または市職員へ申し出て下さい。
- ・ご親族の方々へ安否をお知らせするため、住所、氏名、性別に限り公表及び、他からの問合せに対して回答することとしています。(プライバシー等の問題がありますので、公表の可否についてはご家族で判断して下さい。)

## 避難者台帳

【避難所名：】

番号	世帯区分 ※1	フリガナ 氏 名	年齢	性別	支援 ※2	住 所 号 電 話 番 号	避難 状況 ※3	入 所 日 時 退 所 日 時	情報 公開 ※4
						—( )—		入 月 日 時 分 退 月 日 時 分	
						—( )—		入 月 日 時 分 退 月 日 時 分	
						—( )—		入 月 日 時 分 退 月 日 時 分	
						—( )—		入 月 日 時 分 退 月 日 時 分	
						—( )—		入 月 日 時 分 退 月 日 時 分	
						—( )—		入 月 日 時 分 退 月 日 時 分	
						—( )—		入 月 日 時 分 退 月 日 時 分	
						—( )—		入 月 日 時 分 退 月 日 時 分	
						—( )—		入 月 日 時 分 退 月 日 時 分	
						—( )—		入 月 日 時 分 退 月 日 時 分	
						—( )—		入 月 日 時 分 退 月 日 時 分	
						—( )—		入 月 日 時 分 退 月 日 時 分	
						—( )—		入 月 日 時 分 退 月 日 時 分	
						—( )—		入 月 日 時 分 退 月 日 時 分	
						—( )—		入 月 日 時 分 退 月 日 時 分	
						—( )—		入 月 日 時 分 退 月 日 時 分	
						—( )—		入 月 日 時 分 退 月 日 時 分	

- 避難者台帳は、避難所運営管理班が避難者名簿に基づき作成する。
- ※1 世帯区分欄は、世帯主に○印を付し、各世帯ごとに区切り記入する。
- ※2 配慮欄は、避難所生活において特別な支援を必要とする人に○印を付する。
- ※3 避難状況欄は、避難者名簿内の避難状況の番号を記入する。
- ※4 情報公開欄は、避難者名簿内の個人情報取扱いの「希望する」にチェックした人に○印を付する。

## 避難所開設時状況報告書(初動期-第1報)

【避難所名 : 】

避難所開設日時	年 月 日 時 分
避難種別	自主避難・避難準備情報・避難勧告・避難指示

避難世帯・避難者数		世帯・ 人(男 人・女 ) ※大規模災害時は、避難所の混雑を鑑み即報値を報告すること。
避難所周辺等の状況	避難施設安全確認	安全・要注意・危険・未実施
	火災	なし・延焼中(約 件)・避難所への延焼危険 ※避難所参集途上の状況及び避難所から状況を見て判断し報告すること。
	人命救助	不要・要請(約 ヲ所、約 人)・不明 ※避難所参集途上の状況、及び避難所から状況を見て判断し報告すること。
	ライフラインの状況	停電・断水・ガス停止・電話不通・その他( )
	その他緊急連絡事項	
参集した市職員		
参集した施設関係者		
参集したボランティア関係者等 (※運営協力者含む)		

避難所送信者	所属		役職名		氏名	
報告日時	年 月 日 時 分					
情報送信手段	電話・無線・FAX・伝令・その他( ) ※電話は、固定、携帯、特設公衆電話等全て含む					
災害対策本部事務局受信者						
受信日時	年 月 日 時 分					

※ 市担当職員は、必ず災害対策本部事務局へ連絡すること。



## 避難所開設時状況報告書(初動期—第2報以降)

【避難所名 : 】

避難所開設日時	年 月 日 時 分
---------	-----------

		第2報(概ね2時間後)	第3報(概ね4時間後)	第4報(概ね6時間後)
避難世帯・避難者数		(男 世帯人・女 人)	(男 世帯人・女 人)	(男 世帯人・女 人)
避難所周辺等の状況	避難施設安全確認	安全・要注意 危険・未実施	安全・要注意 危険・未実施	安全・要注意 危険・未実施
	火災	なし・延焼中・延焼危険	なし・延焼中・延焼危険	なし・延焼中・延焼危険
	人命救助	不要・要請( )	不要・要請( )	不要・要請( )
	ライフラインの状況	停電・断水・ガス停止 電話不通・その他( )	停電・断水・ガス停止 電話不通・その他( )	停電・断水・ガス停止 電話不通・その他( )
	その他緊急連絡事項			
参集した市職員				
参集した施設関係者				
参集したボランティア関係者等 (※運営協力者含む)				

避難所送信者	所属		役職名		氏名	
報告日時	年 月 日 時 分					
情報送信手段	電話・無線・FAX・伝令・その他( ) ※電話は、固定、携帯、特設公衆電話等全て含む					
災害対策本部事務局受信者						
受信日時	年 月 日 時 分					

※ 市担当職員は、必ず災害対策本部事務局へ連絡すること。  
 発災日初動対応から応急期支援対応に必要なため、第4報以降も定時報告をすること。

# 避難所状況報告書(第 報)

【避難所名 : \_\_\_\_\_】

避難世帯・避難者数		現在数 (A)		前日数 (B)		増減数 (A-B)			
内 訳	避難者	世帯 (男 人・女 人)	人	世帯 (男 人・女 人)	人	世帯 (男 人・女 人)	人		
	在宅避難者	世帯 (男 人・女 人)	人	世帯 (男 人・女 人)	人	世帯 (男 人・女 人)	人		
	帰宅困難者	世帯 (男 人・女 人)	人	世帯 (男 人・女 人)	人	世帯 (男 人・女 人)	人		
合 計		世帯 (男 人・女 人)	人	世帯 (男 人・女 人)	人	世帯 (男 人・女 人)	人		
地 域 状 況	避難施設	安全 ・ 要注意 ・ 危険 ・ 未実施							
	火 災	なし ・ 延焼中(約 件) ・ 避難所への延焼危険							
	人 命 救 助	不要 ・ 要請(約 ヶ所、約 人) ・ 不明							
	ライフライン	停電 ・ 断水 ・ ガス停止 ・ 電話不通 ・ その他( )							
	道 路 状 況	通行可能 ・ 渋滞( 付近) ・ 片側通行( 付近) ・ 通行不可( 付近)							
	その他危険要因								
運 営 状 況	避難所運営委員会	組織編成済み ・ 組織未編成							
	避難所運営班	組織編成済み ・ 組織未編成							
	外部支援者	支援体制あり ・ 支援体制なし							
避難所運営対応人数		市 職 員		ボランティア		そ の 他		合 計 数	
避難所運営委員会		会長名				住 所 連絡先	- ( ) -		
避 難 所 運 営 班 連 絡 事 項	調整班								
	情報班								
	管理班								
	相談班								
	食料班								
	物資班								
	環境班								
	保健班								
	要配慮者支援班								
	巡回警備班								
	避難者交流班								
	ボランティア班								
【避難所内で対処すべき事項、予想される事項等(食料・物資不足、生活環境等)】									
避難所送信者					報 告 日 時		年 月 日 時 分		
災害対策本部受信者					受 信 日 時		年 月 日 時 分		

# 避難所運営委員会系統図

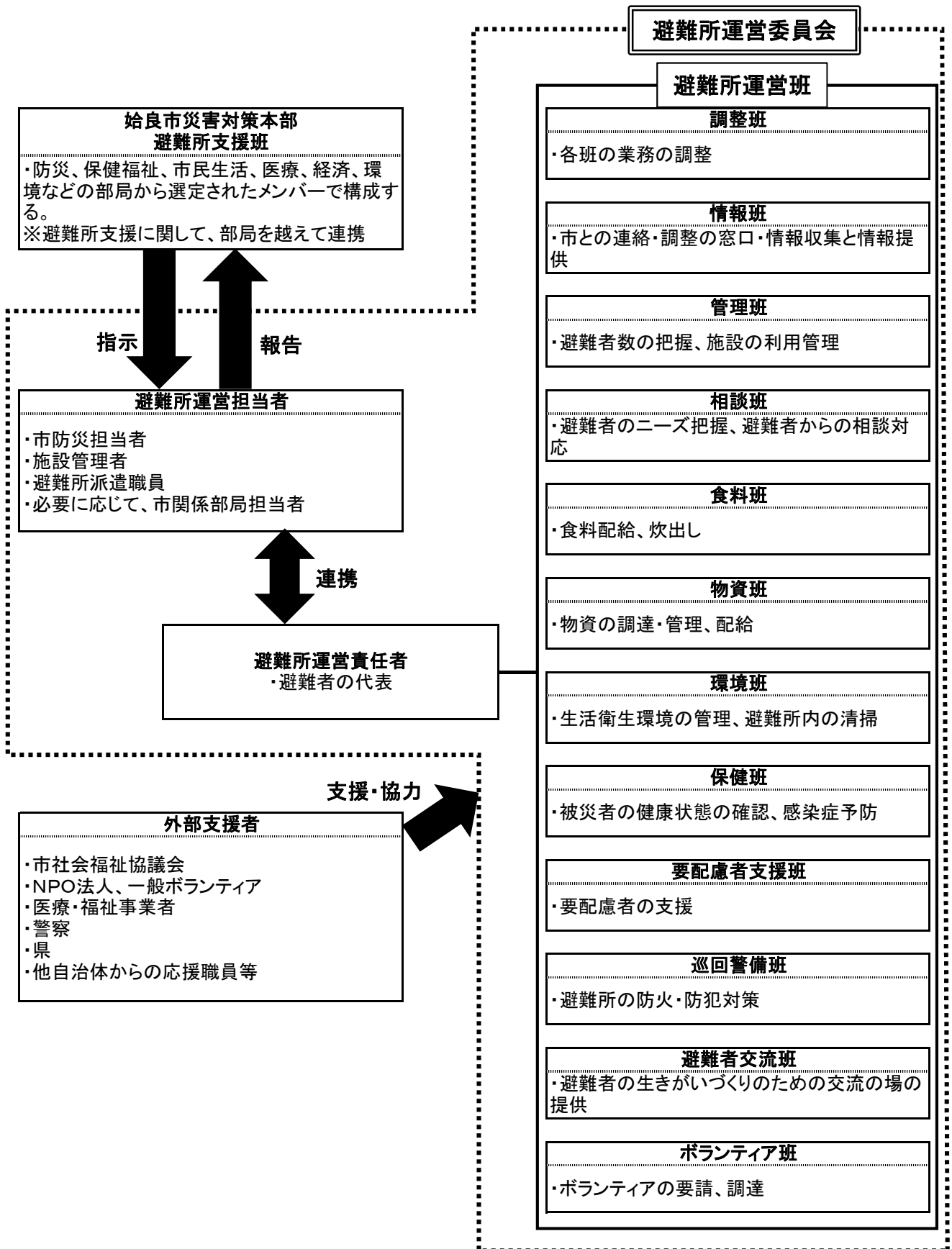

※ 避難所運営会議は、市災害対策本部・避難所支援班、避難所運営委員会、外部支援者で開催する。  
 避難者の健康維持等を考慮し、市だけの支援対応は不十分なことから、専門職能団体との連携、また避難者の要望・希望に沿った支援を行ってくれるボランティア・NPO団体との協働も不可欠なことから、「普段から顔の見える関係」構築に努める。

## 避難所運営委員会名簿

【避難所名 : 】

【避難所運営責任者】

主 責 任 者 氏 名	
副 責 任 者 氏 名	

【避難所運営担当者】

市 防 災 担 当 者			
施 設 管 理 者			
市避難所派遣職員			
市関係部局担当者			

【避難所運営班】

調 整 班	班長			
情 報 班	班長			
管 理 班	班長			
相 談 班	班長			
食 料 班	班長			
物 資 班	班長			
環 境 班	班長			
保 健 班	班長			
要配慮者支援班	班長			
巡 回 警 備 班	班長			
避 難 者 交 流 班	班長			
ボランティア班	班長			

【外部支援者】

市社会福祉協議会				
ボランティア				
医療・福祉事業者				
警 察				
鹿 児 島 県				
他自治体応援職員				

# ペット登録台帳

【避難所名 : 】

番号	飼 い 主	入所日	種類 ペット名	性別	体格 毛色	予防 接種	退所日	備考
	氏名 : 住所 : 電話 :     - (     ) -	月 日		オス ・ メス		接種 ・ 未接種	月 日	リード ケージ バッグ
	氏名 : 住所 : 電話 :     - (     ) -	月 日		オス ・ メス		接種 ・ 未接種	月 日	リード ケージ バッグ
	氏名 : 住所 : 電話 :     - (     ) -	月 日		オス ・ メス		接種 ・ 未接種	月 日	リード ケージ バッグ
	氏名 : 住所 : 電話 :     - (     ) -	月 日		オス ・ メス		接種 ・ 未接種	月 日	リード ケージ バッグ
	氏名 : 住所 : 電話 :     - (     ) -	月 日		オス ・ メス		接種 ・ 未接種	月 日	リード ケージ バッグ
	氏名 : 住所 : 電話 :     - (     ) -	月 日		オス ・ メス		接種 ・ 未接種	月 日	リード ケージ バッグ
	氏名 : 住所 : 電話 :     - (     ) -	月 日		オス ・ メス		接種 ・ 未接種	月 日	リード ケージ バッグ
	氏名 : 住所 : 電話 :     - (     ) -	月 日		オス ・ メス		接種 ・ 未接種	月 日	リード ケージ バッグ
	氏名 : 住所 : 電話 :     - (     ) -	月 日		オス ・ メス		接種 ・ 未接種	月 日	リード ケージ バッグ
	氏名 : 住所 : 電話 :     - (     ) -	月 日		オス ・ メス		接種 ・ 未接種	月 日	リード ケージ バッグ
	氏名 : 住所 : 電話 :     - (     ) -	月 日		オス ・ メス		接種 ・ 未接種	月 日	リード ケージ バッグ
	氏名 : 住所 : 電話 :     - (     ) -	月 日		オス ・ メス		接種 ・ 未接種	月 日	リード ケージ バッグ

※ 体格欄には、大型・中型・小型を記載すること。  
備考欄は、入所に際して必要なリード・ケージ・キャリーバッグの準備があるかを記載すること。

# 避難所における「生活ルール」

始良市災害対策本部事務局

避難所運営委員会

◎避難者による避難所での「生活ルール」は次のとおりです。

- 1 避難所は避難者が生活する場所です。  
それぞれが被災者であることを念頭に入れて、お互いが尊重協力して、平等に避難所運営に努めてください。
- 2 避難所の運営は、「原則」避難者による自発的、自主運営を基本としております。  
避難所の運営に必要な事項を協議するため、避難者の代表、市担当者、施設管理者等により、「避難所運営委員会(以下「委員会」という。)」を組織構成します。  
(1) 委員会は、毎日定時に避難者支援に伴う定例会議を開催します。  
(2) 委員会は、下記の運営班を避難者で組織し、「生活再建」を最終目標に取り組めます。

## 【避難所運営班】

調整班	各班の業務の調整
情報班	市との連絡・調整の窓口、情報収集と情報提供
管理班	避難者数等の把握、施設の利用管理
相談班	避難者のニーズ把握、避難者からの相談対応
食料班	食料配給、炊出し
物資班	物資の調達・管理、配給
環境班	生活衛生環境の管理、避難所内の清掃
保健班	被災者の健康状態の確認、感染症予防
要配慮者支援班	要配慮者の支援
巡回警備班	避難所の防火・防犯対策
避難者交流班	避難者の生きがいづくりのための交流の場の提供
ボランティア班	ボランティアの要請、調達

- 3 避難所は、電気・ガス・水道等のライフラインの復旧する頃を目処に閉鎖します。
- 4 避難者は、世帯単位で「避難者名簿」に記入登録する必要があります。  
(1) 避難所を退所する場合は、避難所運営管理班、または市職員へ届けてください。なお、自宅以外に転居する場合は、転居先についてもご連絡下さい。  
(2) 食料や物資などの配給を希望する在宅避難者等も登録が必要です。
- 5 避難スペースとして指定した場所以外への立ち入りはできません。
- 6 食料・物資の配給は、避難所運営食料班・物資班の指示に従ってください。
- 7 消灯時間は、〇〇時です。
- 8 特設公衆電話の使用は〇〇時から〇〇時までです。皆が使いますので時間を決めて使用してください。
- 9 トイレの清掃は、〇〇時に、避難者が交替で行います。
- 10 喫煙は、所定の場所以外では禁止します。なお、飲酒は禁止です。
- 11 金銭等貴重品の管理は、各自が責任を持って行ってください。
- 12 ペットを避難所内居住スペースへ入れることを禁止します。他の避難者の迷惑にならないよう、飼い主の責任で飼養してください。
- 13 ゴミは、分別して指定された場所へ出してください。
- 14 各種の情報は、避難所内掲示板に貼り出します。
- 15 皆の避難所です。1人に負担がかからないよう協力しましょう。
- 16 避難所生活から「生活再建」に向けて、全員で取り組みましょう。

## 避難所における「ペット飼養ルール」

始良市災害対策本部事務局

避難所運営委員会

### ペットの飼い主の方へ

避難所では、多くの避難者の方々が共同生活を送っています。  
ペットを飼っている人もそうでない人も、動物好きの人もそうでない人も、共生できる環境に配慮して、下記のことには留意して避難所生活を送ってください。

- 1 避難所へ避難の際は、リードをつけ、キャリーバッグまたはケージに入れて入所してください。
- 2 原則、居室部分へのペットの持ち込みは禁止です。
- 3 ペットは、指定された場所に必ずつなぐか、ケージ等の中で飼ってください。
- 4 ペットの世話、食事、飼養場所の衛生管理は、飼い主の責任で行うとともに、必要に応じて消毒を行ってください。
- 5 ペットに関する苦情の予防、ペットの危害防止に努めてください。
- 6 ペットの排泄は決められた場所でさせ、速やかに処理して、ペットの健康管理と他の避難者への配慮に努めてください。
- 7 給餌は、時間を決めて行い、きれいに片付けて衛生管理に努めてください。
- 8 ペットの体を清潔に保ち、寄生虫の駆除に努めてください。
- 9 ペットの運動は定期的に屋外で行い、ストレス解消に努めてください。
- 10 飼養が困難な場合は、専用施設等への一時預かり等を検討してください。
- 11 車中避難においては、エコノミークラス症候群、熱中症予防のため、定期的に車外に出て運動を行い、こまめに水分補給をしてください。
- 12 ペット飼養は、飼い主の責任の下で行うこととなりますので、飼い主同士が協力して助け合う体制を構築して下さい。
- 13 他の避難者との間でトラブルが発生した場合は、速やかに避難所運営委員会相談班まで届け出てください。